OOSTEROM MAKELAARDIJ O.G.

Achter de Brink 31, 9531 AZ Borger
Tel. 0599-234605, info@oosterom-makelaardij.nl

INFORMATIEBROCHURE

BUINEN, Polakkers 8

NVM

funda powered by nvm

OOSTEROM
MAKELAARDIJ O.G.

BUINEN **POLAKKERS 8**

Wonen op de Drentse Hondsrug! **VRIJSTAANDE SEMI-BUNGALOW** met carport, aanbouw met bergingen (voorheen garage) en bijkeuken. De woning is gebouwd in 1978 en voorzien van dak- en spouwmuurisolatie, grotendeels dubbele beglazing en CV met een Remeha HR combiketel. De woning heeft energielabel C. Ligging in een kleinschalig opgezet woongebied op 570 m² eigen grond. Bij de woning is voldoende ruimte om te parkeren en de tuin bestaat uit een voor-, zij- en achtertuin. De achtertuin is op het zuiden georiënteerd en heeft een zonneterras en een houten berging. Achter de achtertuin is groen (geen bebouwing).

Buinen ligt op de Drentse Hondsrug vlakbij Borger. Het dorp ligt in een afwisselend, glooiend landschap met essen, dalgronden en veel bossen en heide rondom. Door dorpsvernieuwing zijn onder andere de infrastructuur en groenvoorzieningen verbeterd en is het oude kanaal heringericht. In Buinen is een hotel, voetbalveld, gymzaal en een actief verenigingsleven. Het dorp is goed bereikbaar door de ligging aan de N374. In Borger zijn uitgebreide voorzieningen, waaronder een groot winkelbestand, huis- en tandarts, apotheek, scholen, subtropisch zwembad, goede (bus)verbindingen met de grote plaatsen Emmen, Assen, Stadskanaal en Groningen.

Richtprijs € 350.000,-- k.k.

NVM

funda powered by nvm

OOSTEROM
MAKELAARDIJ O.G.

BUINEN **POLAKKERS 8**

Indeling: overdekte entree, hal met vide, toilet (wandcloset) en garderobehoek, L-vormige woonkamer met inbouwkasten, tuindeuren en een half open keuken die is voorzien van inbouwapparatuur totaal 65 m² met laminaatvloer, provisiekelder, bijkeuken met buitendeur, witgoedaansluiting, CV-ruimte en binnendoor naar de bergruimten (voorheen als garage gebruikt), de ruimte is gesplitst door middel van een scheidingswand die op eenvoudige wijze verwijderd kan worden.
Verdieping: overloop met dakvenster, 3 slaapkamers (de grootste slaapkamer beschikt over een kasten-wand), de badkamer is voorzien van een ligbad, aparte douche, wastafel, 2e toilet en een dakvenster.

Richtprijs € 350.000,-- k.k.

Kenmerken

Oppervlakten en inhoud
Woonoppervlakte: 138 m²
Overige inpandige ruimte: 28 m²
Perceeloppervlakte: 570 m²
Inhoud: 525 m³
Woonkamer: 53 m²

Indeling
Aantal kamers: 4
Aantal slaapkamers: 3
Aantal badkamers: 1
Badkamervoorz.: Ligbad, douche, toilet, wastafel
Aantal woonlagen: 2 woonlagen en een kelder

Energie
Energielabel: C (einddatum 10-05-2032)
Isolatie: Dakisolatie, muurisolatie en grotendeels dubbele beglazing
Verwarming: C.V.-Ketel
Warm water: C.V.-Ketel
CV-Ketel: Remeha HR (gas gestookt combiketel uit 2013, eigendom)

Bouw
Type: Woonhuis
Soort : Bungalow, vrijstaande woning
Bouwvorm: Bestaande bouw
Bouwjaar: 1978
Dak: Zadeldak en plat dak

Buitenruimte
Ligging: In woonwijk, beschutte ligging, nabij Borger en in bosrijke omgeving
Tuin: Achtertuin, voortuin, zijtuin en zonneterras
Achtertuin: 188 m² (15.8 m diep en 11.9 m breed)
Ligging tuin: Zuid
Kwaliteit: Normaal

Bergruimte
Schuur/berging: Vrijstaand hout

Garage
Soort garage: Aangebouwd steen en carport
Capaciteit: 1
Voorzieningen: Voorzien van elektra

Kadastrale gegevens

Gemeente Borger, sectie K, nummer 1218
Oppervlakte: 479 m^2
Eigendomssituatie: Volle eigendom
Gemeente Borger, secie K, nummer 1823
Oppervlakte: 91 m^2
Eigendomssituatie: Volle eigendom

Locatie

Meubelmakerij Vos
Brasserie Byzonder
Scholte's Metaalbewerking BV
Inverse
Buinen
El Zorro
Sportvereniging Buinen
Buro Q&O
Polakkers
Rijschool Boer
Westerveldsweg
Eilanderweg
Spoorstraat
Kanaalstraat
Hoofdstraat
Provinciale Weg
N374
Provinciale Weg
Mulderakkersweg
Eeserweg
Oude Exloërweg
Osdijk
Kaartgegevens ©2022

Plattegrond (begane grond)

Plattegrond (verdieping)

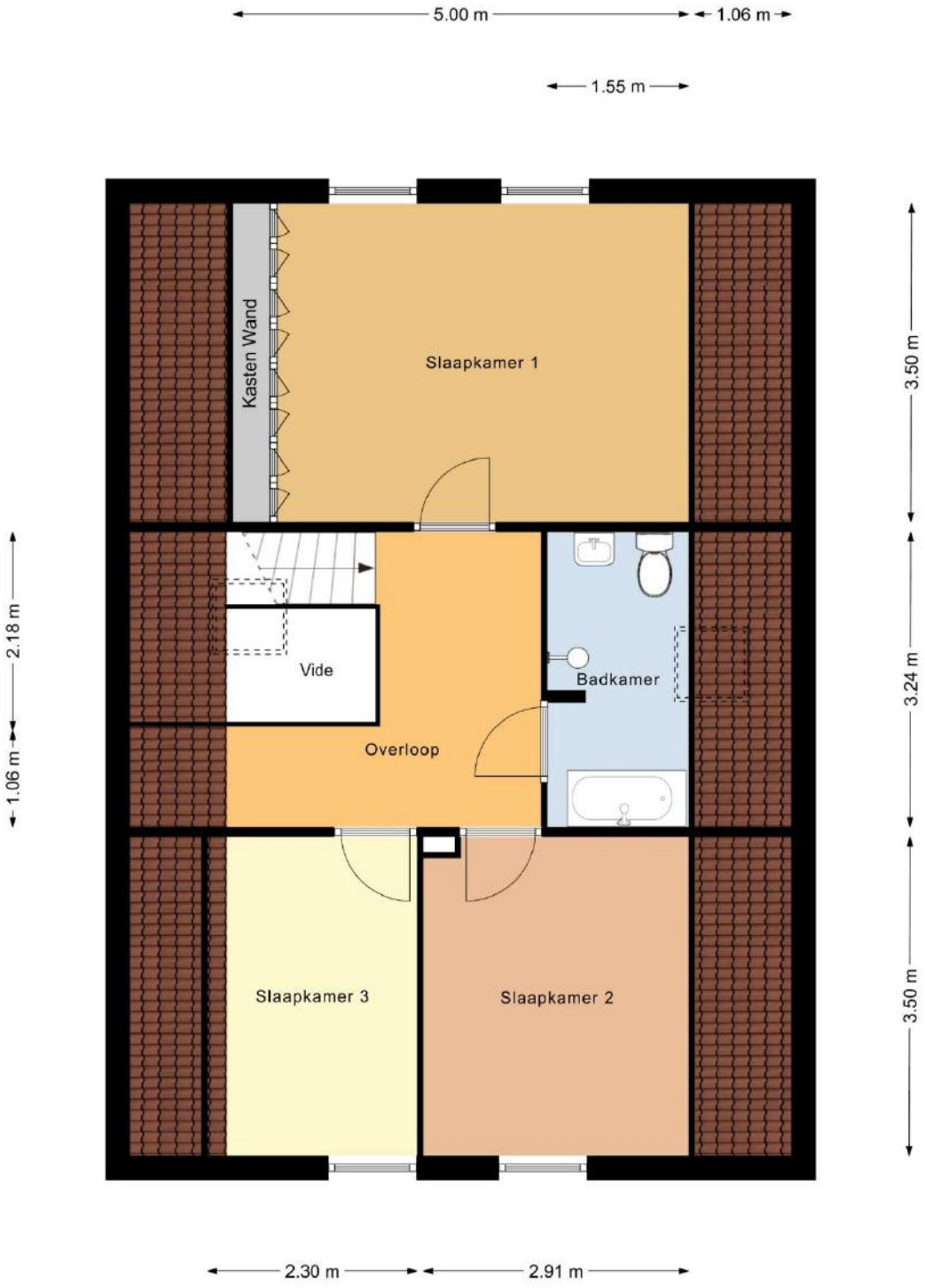

OOSTEROM
MAKELAARDIJ O.G.

OOSTEROM
MAKELAARDIJ O.G.

OOSTEROM
MAKELAARDIJ O.G.

OOSTEROM
MAKELAARDIJ O.G.

OOSTEROM
MAKELAARDIJ O.G.

OOSTEROM
MAKELAARDIJ O.G.

OOSTEROM
MAKELAARDIJ O.G.

OOSTEROM
MAKELAARDIJ O.G.

OOSTEROM
MAKELAARDIJ O.G.

Lijst van zaken

Lijst van zaken

NVM

Persoonlijke gegevens

Adres te verkopen woning:	Polakkers 8, 9528 RE Buinen
Datum:	

Voor de onderstaande zaken -ongeacht of ze roerend dan wel onroerend zijn- geldt dat ze soms wel en soms niet in de woning achterblijven. De lijst is bedoeld om duidelijkheid te scheppen om discussies achteraf te voorkomen.

	Blijft achter	Gaat mee	Kan worden overgenomen	N.v.t.
Woning				
Interieur				
Verlichting, te weten:				
– Inbouwspots/dimmers	☒	☐	☐	☐
– Opbouwspots/armaturen/lampen/dimmers	☒	☐	☐	☐
– Losse (hang)lampen	☒	☐	☐	☐
–	☐	☐	☐	☒
–	☐	☐	☐	☒
(Losse) kasten, legplanken, te weten:				
– kledingkast met louvredeuren slaapkamer	☒	☐	☐	☐
– legplanken en houtbouw andere sslaapkamers	☒	☐	☐	☐
Raamdecoratie/zonwering binnen, te weten:				
– Gordijnrails	☒	☐	☐	☐
– Gordijnen	☒	☐	☐	☐
– Overgordijnen	☒	☐	☐	☐
– Vitrages	☒	☐	☐	☐
– Rolgordijnen	☒	☐	☐	☐
– Lamellen	☐	☐	☐	☒
– Jaloezieën	☒	☐	☐	☐
– (Losse) horren/rolhorren	☒	☐	☐	☐
–	☐	☐	☐	☒
–	☐	☐	☐	☒
Vloerdecoratie, te weten:				
– Vloerbedekking	☒	☐	☐	☐
– Parketvloer	☒	☐	☐	☐
– Houten vloer(delen)	☐	☐	☐	☒
– Laminaat	☒	☐	☐	☐
– Plavuizen	☒	☐	☐	☐
–	☐	☐	☐	☒
–	☐	☐	☐	☒
(Voorzet) openhaard met toebehoren	☐	☐	☐	☒
Allesbrander	☐	☐	☐	☒
Houtkachel	☐	☐	☐	☒
(Gas)kachels	☐	☐	☐	☒

Lijst van zaken

Lijst van zaken

NVM

	Blijft achter	Gaat mee	Kan worden overgenomen	N.v.t.
Designradiator(en)	☐	☐	☐	☒
Radiatorafwerking	☐	☐	☐	☒
Overige, te weten:				
– Spiegelwanden	☐	☐	☐	☒
– Schilderij ophangsysteem	☐	☐	☐	☒
–	☐	☐	☐	☒
–	☐	☐	☐	☒
–	☐	☐	☐	☒
–	☐	☐	☐	☒
Keuken				
Keukenblok (met bovenkasten)	☒	☐	☐	☐
Keuken (inbouw)apparatuur, te weten:				
– Kookplaat	☐	☐	☐	☒
– (Gas) fornuis	☒	☐	☐	☐
– Afzuigkap	☒	☐	☐	☐
– Magnetron	☐	☐	☐	☒
– Oven	☒	☐	☐	☐
– Combi-oven/combimagnetron	☐	☐	☐	☒
– Koelkast	☒	☐	☐	☐
– Vriezer	☐	☐	☐	☒
– Koel-vriescombinatie	☐	☐	☐	☒
– Vaatwasser	☐	☐	☐	☒
– Quooker	☐	☐	☐	☒
– Koffiezetapparaat	☐	☐	☐	☒
–	☐	☐	☐	☒
–	☐	☐	☐	☒
Keukenaccessoires, te weten:				
–	☐	☐	☐	☒
–	☐	☐	☐	☒
–	☐	☐	☐	☒
–	☐	☐	☐	☒
–	☐	☐	☐	☒
–	☐	☐	☐	☒
–	☐	☐	☐	☒
–	☐	☐	☐	☒
Sanitair/sauna				
Toilet met de volgende toebehoren:				
– Toilet	☒	☐	☐	☐
– Toiletrolhouder	☐	☐	☐	☒
– Toiletborstel(houder)	☐	☐	☐	☒
– Fontein	☐	☐	☐	☒
–	☐	☐	☐	☒
–	☐	☐	☐	☒
Badkamer met de volgende toebehoren:				
– Ligbad	☒	☐	☐	☐
– Jacuzzi/whirlpool	☐	☐	☐	☒
– Douche (cabine/scherm)	☐	☐	☐	☒

Lijst van zaken

Lijst van zaken

	Blijft achter	Gaat mee	Kan worden overgenomen	N.v.t.
– Stoomdouche (cabine)	☐	☐	☐	☒
– Wastafel	☒	☐	☐	☐
– Wastafelmeubel	☐	☐	☐	☒
– Planchet	☐	☐	☐	☒
– Toiletkast	☐	☐	☐	☒
– Toilet	☒	☐	☐	☐
– Toiletrolhouder	☐	☐	☐	☒
– Toiletborstel(houder)	☐	☐	☐	☒
–	☐	☐	☐	☒
–	☐	☐	☐	☒
Sauna met toebehoren	☐	☐	☐	☒
	☐	☐	☐	☒
Exterieur/Installaties/Veiligheid/Energiebesparing				
Schotel/antenne	☐	☐	☐	☒
Brievenbus	☒	☐	☐	☐
Kluis	☐	☐	☐	☒
(Voordeur)bel	☒	☐	☐	☐
Alarminstallatie	☐	☐	☐	☒
(Veiligheids)sloten en overige inbraakpreventie	☒	☐	☐	☐
Rookmelders	☒	☐	☐	☐
(Klok)thermostaat	☒	☐	☐	☐
Airconditioning	☐	☐	☐	☒
Warmwatervoorziening, te weten:				
– CV-installatie	☒	☐	☐	☐
– Boiler	☐	☐	☐	☒
– Geiser	☐	☐	☐	☒
–	☐	☐	☐	☒
–	☐	☐	☐	☒
–	☐	☐	☐	☒
Screens	☐	☐	☐	☒
Rolluiken	☐	☐	☐	☒
Zonwering buiten	☒	☐	☐	☐
–	☐	☐	☐	☒
–	☐	☐	☐	☒
–	☐	☐	☐	☒
Isolatievoorzieningen (voorzetramen/radiatorfolie etc.), te weten:				
–	☐	☐	☐	☒
–	☐	☐	☐	☒
Telefoonaansluiting/internetaansluiting	☒	☐	☐	☐
Veiligheidsschakelaar wasautomaat	☐	☐	☐	☒
Waterslot wasautomaat	☐	☐	☐	☒
Zonnepanelen	☐	☐	☐	☒
Oplaadpunt elektrische auto	☐	☐	☐	☒
	☐	☐	☐	☒
	☐	☐	☐	☒
Tuin				
Inrichting				
Tuinaanleg/bestrating	☒	☐	☐	☐

Lijst van zaken

Lijst van zaken

	Blijft achter	Gaat mee	Kan worden overgenomen	N.v.t.
Beplanting	☒	☐	☐	☐
	☐	☐	☐	☒
Verlichting/installaties				
Buitenverlichting	☒	☐	☐	☐
Tijd- of schemerschakelaar/bewegingsmelder	☒	☐	☐	☐
	☐	☐	☐	☒
Bebouwing				
Tuinhuis/buitenberging	☒	☐	☐	☐
Kasten/werkbank in tuinhuis/berging	☒	☐	☐	☐
(Broei)kas	☐	☐	☐	☒
	☐	☐	☐	☒
	☐	☐	☐	☒
Overig				
Overige tuin, te weten:				
– (Sier)hek	☒	☐	☐	☐
– Vlaggenmast(houder)	☒	☐	☐	☐
–	☐	☐	☐	☒
–	☐	☐	☐	☒

Lijst van zaken

Lijst van zaken

NVM

Overig

Zijn er zaken die geen eigendom zijn van verkoper omdat er sprake is van een leasecontract of huurcontract. Zo ja, neemt verkoper de zaak mee of wordt het betreffende contract overgenomen?	Ja	Nee	Gaat mee	Moet worden overgenomen
CV	☐	☒	☐	☐
Boiler	☐	☒	☐	☐
Zonnepanelen	☐	☒	☐	☐
-	☐	☒	☐	☐
-	☐	☒	☐	☐
-	☐	☒	☐	☐
-	☐	☒	☐	☐
Bijlage(n) over te nemen contracten:				
–				
–				

Voor akkoord,

De opdrachtgever/verkoper,
(en echtgeno(o)t(e)/partner)

plaats en datum:

Koper,
(en echtgeno(o)t(e)/partner)

plaats en datum:

OOSTEROM
MAKELAARDIJ O.G.

Kadastrale kaart

Kadastrale kaart

Uw referentie: Oosterom

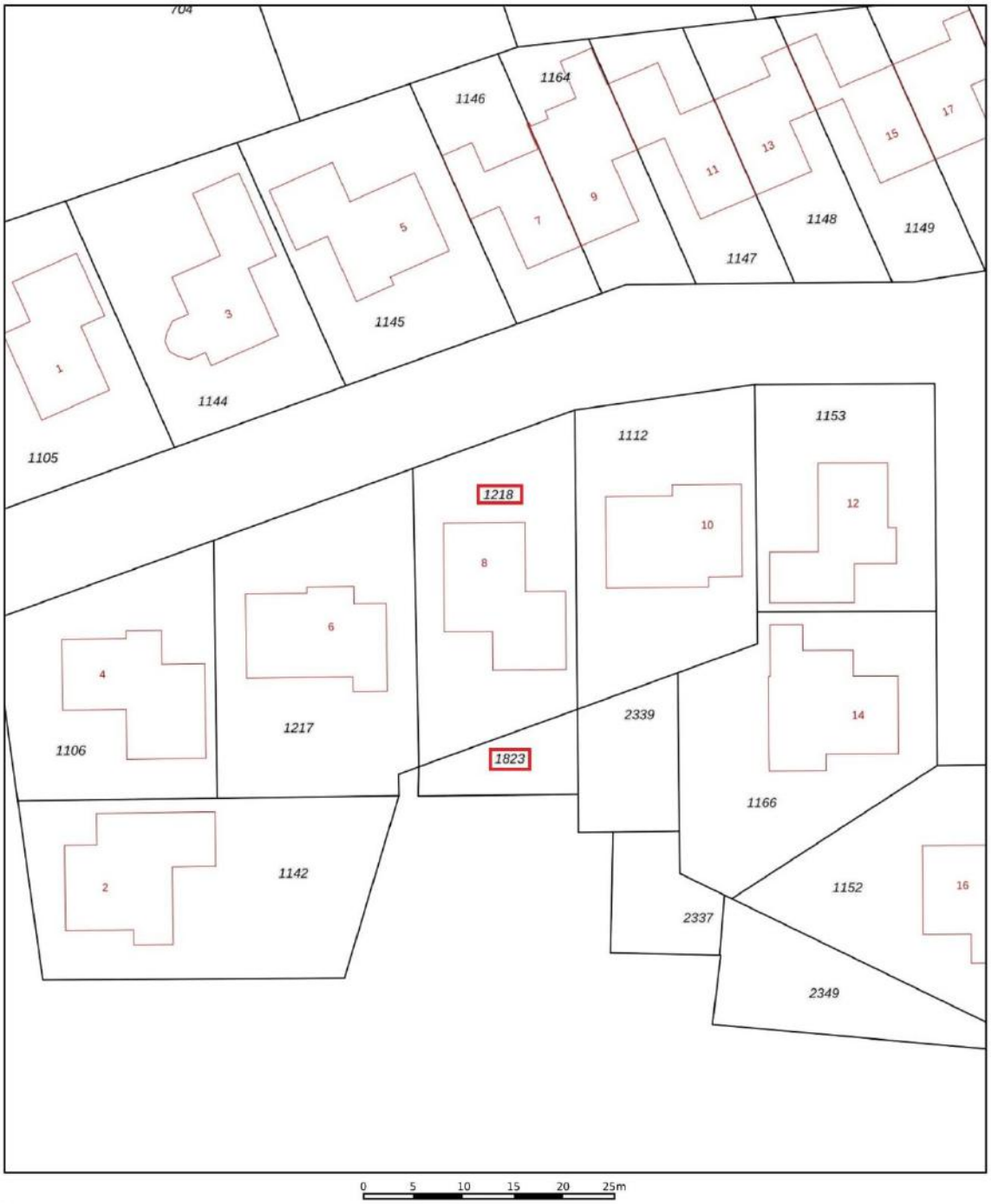

Deze kaart is noordgericht
12345 Perceelnummer
25 Huisnummer
Vastgestelde kadastrale grens
Voorlopige kadastrale grens
Administratieve kadastrale grens
Bebouwing

Voor een eensluidend uittreksel, geleverd op 29 april 2022
De bewaarder van het kadaster en de openbare registers

Schaal 1: 500

Kadastrale gemeente	Borger
Sectie	K
Perceel	1218

Aan dit uittreksel kunnen geen betrouwbare maten worden ontleend.
De Dienst voor het kadaster en de openbare registers behoudt zich de intellectuele eigendomsrechten voor, waaronder het auteursrecht en het databankenrecht.

kadaster

NVM

funda powered by nvm

OOSTEROM
MAKELAARDIJ O.G.

Beste geïnteresseerde,
Wij danken u, mede namens de eigenaar, voor uw getoonde interesse in deze woning. In deze brochure treft u een overzicht van de verkoopinformatie van de woning. Mochten er na het lezen van de brochure vragen zijn dan helpen wij u graag verder. Als u geïnformeerd wilt worden met betrekking tot uw financiële mogelijkheden, dan brengen wij u desgewenst in contact met onze hypotheekadviseur.

Na de bezichtiging
De verkoper is uiteraard benieuwd naar uw reactie als u de woning heeft bezichtigd. Daarom stellen wij het erg op prijs als u een vlotte reactie geeft, ook als de woning niet is wat u zoekt.

Onderzoeks- en informatieplicht
De verkoper van een woning heeft informatieplicht, dat betekent dat de verkoper hem bekende informatie, die voor u als koper van belang kan zijn bij het nemen van de koopbeslissing, moet melden. Daarom is door de verkoper een ’vragenlijst voor de verkoop van een onroerende zaak’ ingevuld. Die is op ons kantoor ter inzage en wordt op verzoek aan u opgestuurd of gemaild. Aan de andere kant heeft een koper onderzoeksplicht, dat geldt ook voor zaken die zijn op te vragen bij gemeente, provincie of andere openbare instellingen. Om zeker te zijn van uw zaak is het verstandig een aankoopmakelaar in te schakelen.

Interesse, en nu?
Als u geïnteresseerd bent in de woning en een bod uit wilt brengen is het verstandig eerst te weten wat uw financiële mogelijkheden zijn. Hierbij kunnen wij u van dienst zijn. Het uitbrengen van een bod wil niet zeggen dat u in onderhandeling bent, zolang de verkoper niet reageert op uw voorstel bent u nog niet in onderhandeling. Ook is het van belang dat u de voorwaarden waaronder het bod geldt, aan ons laat weten (denk bijvoorbeeld aan een ontbindende voorwaarde met betrekking tot uw financiering).

Koopovereenkomst
Als er een overeenkomst wordt gesloten worden de afspraken die door koper en verkoper zijn gemaakt vastgelegd in een NVM koopakte. Dit is een modelovereenkomst, ontwikkeld door de NVM, de Vereniging Eigen Huis en de Consumentenbond. De verkoper verlangt van u een waarborgsom of bankgarantie van 10 % van de koopsom, dit wordt vastgelegd in de koopakte.

Deze brochure
Deze brochure is door ons met zorg samengesteld. De in deze brochure opgenomen plattegronden zijn ter indicatie. Voor de informatie in deze brochure zijn wij deels afhankelijk van derden. Als er onvolkomenheden in de brochure staan aanvaarden wij daarvoor geen aansprakelijkheid. U kunt aan de inhoud van deze brochure geen rechten ontlenen.

OOSTEROM
MAKELAARDIJ O.G.

Ons NVM-makelaarskantoor bestaat sinds 1981 en heeft als werkgebied de Drentse Hondsrug en het Veenkoloniale gebied. Onze werkzaamheden bestaan uit het bemiddelen bij de aankoop en verkoop van onroerende zaken, alsmede het uitbrengen van taxaties. Ons team van deskundige medewerkers helpt u graag!

Verkoopmakelaar
Als u in ons werkgebied woont en uw huis gaat verkopen helpen wij u graag bij de verkoop van uw woning. Door ons uitgebreide netwerk zijn de woningen die wij te koop aanbieden onder een groot aantal potentiële kopers bekend. En door onze jarenlange ervaring kennen wij de markt als geen ander. Mogen wij u in een persoonlijk gesprek vertellen wat wij voor u kunnen betekenen bij de verkoop van uw woning? Een eerste gesprek en waardebepaling van uw woning kosten u niets!

Aankoopmakelaar
Als u een woning zoekt doet u er verstandig aan uw eigen NVM-aankoopmakelaar in te schakelen. De makelaar die u tegenkomt als u het huis gaat bezichtigen is de makelaar van de verkoper. En die behartigt uitsluitend de belangen van de verkoper. Wij begeleiden u als aankoopmakelaar van de eerste bezichtiging tot en met overdracht bij de notaris. We kennen de markt en zijn een sterke onderhandelaar. Met een aankoopmakelaar bespaart u tijd en geld en voorkomt u problemen!

Taxaties
Bij financiering, boedelscheiding, bedrijfsbeëindiging of successie aangifte heeft u een taxatierapport nodig. Omdat wij zijn aangesloten bij de NVM en NWWI en als taxateur gecertificeerd zijn door VastgoedCert worden door ons uitgebrachte taxatierapporten door elke instelling geaccepteerd. Als u een taxatierapport nodig heeft, dan voeren wij dat snel en deskundig voor u uit!

Addy Oosterom – NVM-makelaar

Peter Oosterom – Vastgoedadviseur

Ons kantoor in het centrum van Borger is geopend op werkdagen tussen 9:00 en 17:00 uur. Buiten kantooruren en op zaterdag werken wij op afspraak.

U bent van harte welkom op ons kantoor, gelegen tussen de supermarkten AH en Boni. In de directe omgeving is voldoende openbare parkeerruimte.

Ons kantooradres:
Achter de Brink 31, 9531 AZ Borger
Tel. 0599-234605
info@oosterom-makelaardij.nl
www.oosterom-makelaardij.nl

NVM

funda powered by nvm