

## INFORMATIEBROCHURE



***GASSELTE, Julianalaan 12***



## GASSELTE

## JULIANALAAN 12

Op een mooie locatie aan de rand van het Hondsrugdorp Gasselte staat deze **HELFT VAN DUBBELE WONING** met aangebouwde bijkeuken en garage. De woning is gebouwd in 1977 en is voorzien van centrale verwarming met een combiketel, 3 zonnepanelen, dubbele beglazing, een L-vormige woonkamer met half open keuken, 3 slaapkamers en een complete badkamer. Bij de woning is ruimte om meerdere auto's te parkeren op het erf. De garage (5,36 x 3,22 m<sup>1</sup>) heeft een sectionaaldeur, vaste kasten en een vloering. Vanuit de woonkamer en de voortuin is er uitzicht over landerijen. Via het erf naast de woning kom je in de achtertuin voorzien van kattenren, gazon, broeikas en houten tuinhuis. De achtertuin is op het zuidwesten georiënteerd. Kaveloppervlakte 359 m<sup>2</sup>.

Gasselte ligt tussen de grotere dorpen Borger en Gieten (dorpen met alle basisvoorzieningen) op de Drentse Hondsrug (zandgrond), er wonen ongeveer 1.825 mensen. Het dorp beschikt over een bakkerij, school, kerk, sportvelden, 18-holes golfbaan, manege, benzinstation en meerdere recreatie- en horecagelegenheden. Gasselte heeft een goede ontsluiting via de Rijksweg N34 naar Emmen, Assen en Groningen. In de directe woonomgeving zijn uitgestrekte bossen, heidevelden en zandverstuivingen met vele wandel- en fietspaden.

**Vraagprijs € 315.000,- k.k.**



## GASSELTE

## JULIANALAAN 12

**Indeling:** hal, toilet (wandcloset), L-vormige woonkamer met een half open keuken die is voorzien van inbouwapparatuur (afzuigkap, fornuis, koelkast en vaatwasmachine) totaal 49 m<sup>2</sup> met plavuizenvloer, bijkeuken met buitendeur, vanuit de bijkeuken kan je binnendoor naar de garage.

**Verdieping:** overloop, CV-ruimte, 3 slaapkamers (elk met laminaatvloer en inbouwkasten, één met balkon), de badkamer is voorzien van een ligbad, aparte douche, wastafel, 2e toilet en urinoir.

**Zolder:** bergruimte, niet bevloerd.

Vraagprijs € 315.000,-- k.k.

## Kenmerken

---

### Oppervlakten en inhoud

Woonoppervlakte: 121 m<sup>2</sup>  
Gebouwgebonden buitenruimte: 6 m<sup>2</sup>  
Overige inpandige ruimte: 17 m<sup>2</sup>  
Externe bergruimte: 5 m<sup>2</sup>  
Perceeloppervlakte: 359 m<sup>2</sup>  
Inhoud: 415 m<sup>3</sup>  
Woonkamer: 42 m<sup>2</sup>

### Indeling

Aantal kamers: 4  
Aantal slaapkamers: 3  
Aantal badkamers: 1  
Badkamervoorz.: Douche, ligbad, wastafel, toilet en urinoir  
Aantal woonlagen: 2 woonlagen en een zolder  
Voorzieningen: Dakraam, glasvezel kabel en 3 zonnepanelen

### Energie

Energie label: C (einddatum: 21-11-2032)  
Isolatie: Dakisolatie en dubbel glas  
Verwarming: C.V.-Ketel  
Warm water: C.V.-Ketel  
Cv-ketel: Remeha (Gas gestookt combiketel uit 2013, eigendom)

### Bouw

Type: Helft van dubbel woonhuis  
Soort : Eengezinswoning, geschakelde woning  
Bouwworm: Bestaande bouw  
Bouwjaar: 1977  
Dak: Zadeldak

### Buitenruimte

Ligging: Aan dorpsrand, aan rustige weg, beschutte ligging, in bosrijke omgeving, en landelijk gelegen tussen Borger en Gieten  
Tuin: Achtertuin, voortuin en zonneterras  
Achtertuin: 112 m<sup>2</sup> (8.4 m diep en 13.3 m breed) met broeikas en houten tuinhuis  
Ligging tuin: Zuid, West  
Kwaliteit: Normaal

### Bergruimte

Schuur/berging: Vrijstaand hout

### Parkeergelegenheid

Soort parkeergelegenheid: Op eigen terrein

### Garage

Soort garage: Aangebouwd steen  
Capaciteit: 1  
Voorzieningen: Voorzien van sectionaaldeur, elektra, vaste kasten, vliering

## Kadastrale gegevens

---

Gemeente Gasselte, sectie F, nummer 1069  
Oppervlakte: 359 m<sup>2</sup>  
Eigendomssituatie: Volle eigendom

## Locatie



## Plattegrond (begane grond)



## Plattegrond (verdieping)



## Plattegrond (tuinhuis)

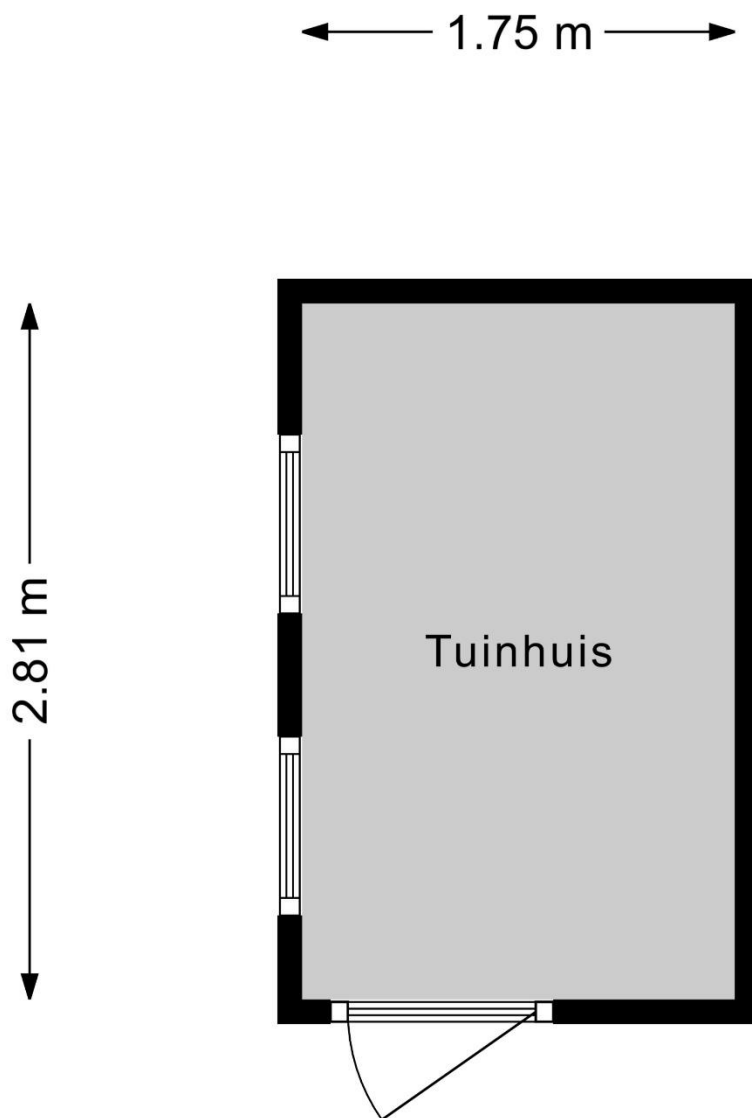



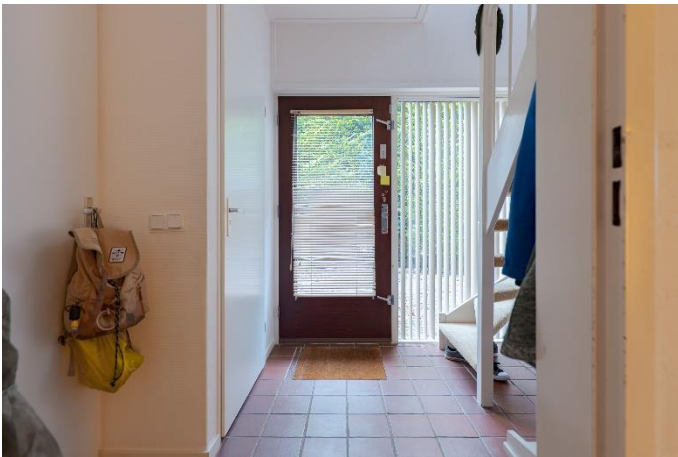



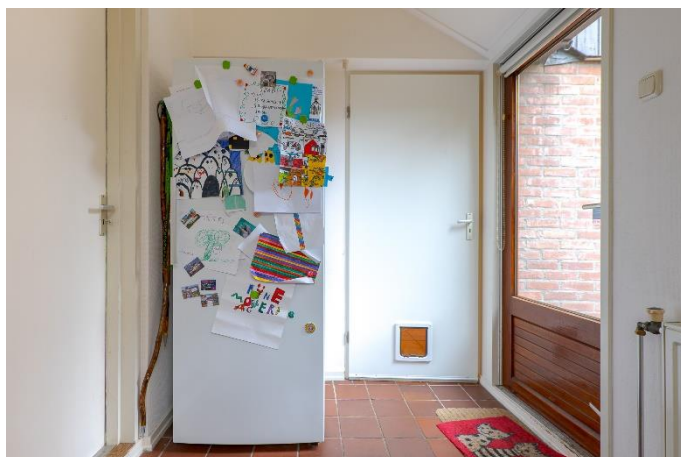

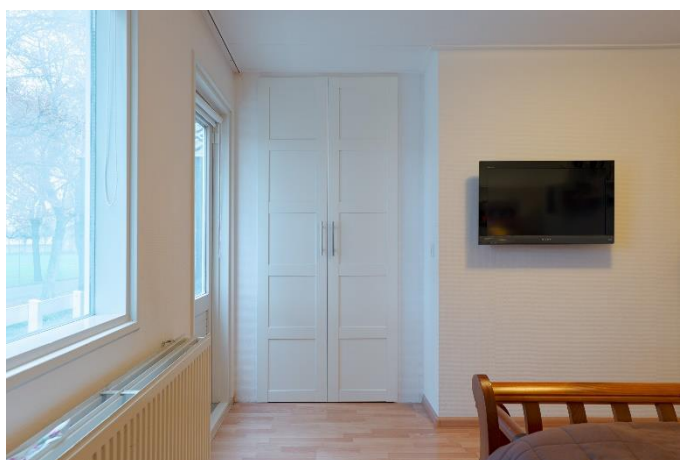



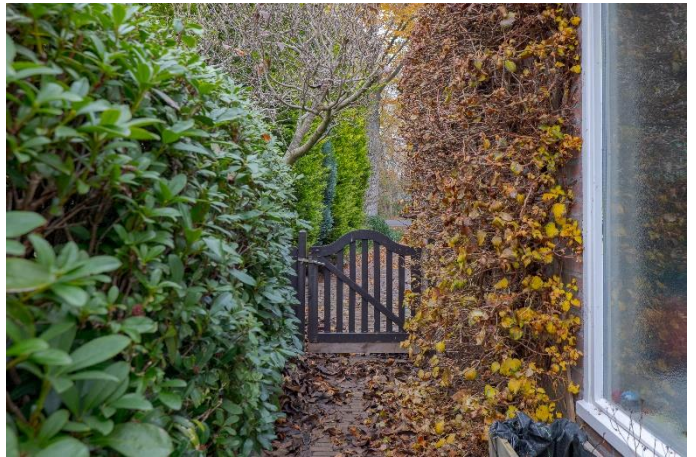
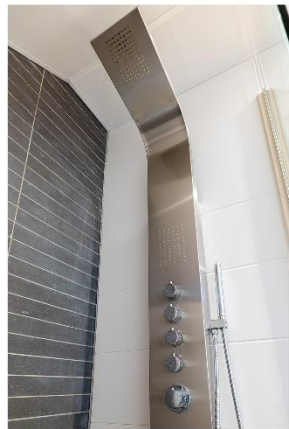







## Lijst van zaken

### Lijst van zaken



#### Persoonlijke gegevens

Adres te verkopen woning:

Julianalaan 12, 9462 PH Gasselte

Datum:

Voor de onderstaande zaken -ongeacht of ze roerend dan wel onroerend zijn- geldt dat ze soms wel en soms niet in de woning achterblijven. De lijst is bedoeld om duidelijkheid te scheppen om discussies achteraf te voorkomen.

	Blijft achter	Gaat mee	Kan worden overgenomen	N.v.t.
<b>Woning</b>				
<i>Interieur</i>				
Verlichting, te weten:				
- Inbouwspots/dimmers	<input checked="" type="checkbox"/>	<input type="checkbox"/>	<input type="checkbox"/>	<input type="checkbox"/>
- Opbouwspots/armaturen/lampen/dimmers	<input type="checkbox"/>	<input type="checkbox"/>	<input type="checkbox"/>	<input checked="" type="checkbox"/>
- Losse (hang)lampen	<input type="checkbox"/>	<input checked="" type="checkbox"/>	<input type="checkbox"/>	<input type="checkbox"/>
- Overige plafondlampen	<input type="checkbox"/>	<input checked="" type="checkbox"/>	<input type="checkbox"/>	<input type="checkbox"/>
-	<input type="checkbox"/>	<input type="checkbox"/>	<input type="checkbox"/>	<input checked="" type="checkbox"/>
(Losse) kasten, legplanken, te weten:				
- Inbouwkasten slaapkamers	<input checked="" type="checkbox"/>	<input type="checkbox"/>	<input type="checkbox"/>	<input type="checkbox"/>
-	<input type="checkbox"/>	<input type="checkbox"/>	<input type="checkbox"/>	<input checked="" type="checkbox"/>
Raamdecoratie/zonwering binnen, te weten:				
- Gordijnrails	<input checked="" type="checkbox"/>	<input type="checkbox"/>	<input type="checkbox"/>	<input type="checkbox"/>
- Gordijnen	<input type="checkbox"/>	<input checked="" type="checkbox"/>	<input type="checkbox"/>	<input type="checkbox"/>
- Overgordijnen	<input type="checkbox"/>	<input checked="" type="checkbox"/>	<input type="checkbox"/>	<input type="checkbox"/>
- Vitrages	<input type="checkbox"/>	<input type="checkbox"/>	<input type="checkbox"/>	<input checked="" type="checkbox"/>
- Rolgordijnen	<input checked="" type="checkbox"/>	<input type="checkbox"/>	<input type="checkbox"/>	<input type="checkbox"/>
- Lamellen	<input checked="" type="checkbox"/>	<input type="checkbox"/>	<input type="checkbox"/>	<input type="checkbox"/>
- Jaloezieën	<input checked="" type="checkbox"/>	<input type="checkbox"/>	<input type="checkbox"/>	<input type="checkbox"/>
- (Losse) horren/rolhorren	<input checked="" type="checkbox"/>	<input type="checkbox"/>	<input type="checkbox"/>	<input type="checkbox"/>
-	<input type="checkbox"/>	<input type="checkbox"/>	<input type="checkbox"/>	<input checked="" type="checkbox"/>
-	<input type="checkbox"/>	<input type="checkbox"/>	<input type="checkbox"/>	<input checked="" type="checkbox"/>
Vloerdecoratie, te weten:				
- Vloerbedekking	<input checked="" type="checkbox"/>	<input type="checkbox"/>	<input type="checkbox"/>	<input type="checkbox"/>
- Parketvloer	<input type="checkbox"/>	<input type="checkbox"/>	<input type="checkbox"/>	<input checked="" type="checkbox"/>
- Houten vloer(delen)	<input type="checkbox"/>	<input type="checkbox"/>	<input type="checkbox"/>	<input checked="" type="checkbox"/>
- Laminaat	<input checked="" type="checkbox"/>	<input type="checkbox"/>	<input type="checkbox"/>	<input type="checkbox"/>
- Plavuizen	<input checked="" type="checkbox"/>	<input type="checkbox"/>	<input type="checkbox"/>	<input type="checkbox"/>
-	<input type="checkbox"/>	<input type="checkbox"/>	<input type="checkbox"/>	<input checked="" type="checkbox"/>
-	<input type="checkbox"/>	<input type="checkbox"/>	<input type="checkbox"/>	<input checked="" type="checkbox"/>
(Voorzet) openhaard met toebehoren	<input type="checkbox"/>	<input type="checkbox"/>	<input type="checkbox"/>	<input checked="" type="checkbox"/>
Allesbrander	<input type="checkbox"/>	<input type="checkbox"/>	<input type="checkbox"/>	<input checked="" type="checkbox"/>
Houtkachel	<input type="checkbox"/>	<input type="checkbox"/>	<input type="checkbox"/>	<input checked="" type="checkbox"/>
(Gas)kachels	<input type="checkbox"/>	<input type="checkbox"/>	<input type="checkbox"/>	<input checked="" type="checkbox"/>

## Lijst van zaken

### Lijst van zaken



	Blijft achter	Gaat mee	Kan worden overgenomen	N.v.t.
Designradiator(en)	<input checked="" type="checkbox"/>	<input type="checkbox"/>	<input type="checkbox"/>	<input type="checkbox"/>
Radiatorafwerking	<input type="checkbox"/>	<input type="checkbox"/>	<input type="checkbox"/>	<input checked="" type="checkbox"/>
Overige, te weten:				
- Spiegelwanden	<input type="checkbox"/>	<input type="checkbox"/>	<input type="checkbox"/>	<input checked="" type="checkbox"/>
- Schilderij ophangstelsysteem	<input type="checkbox"/>	<input type="checkbox"/>	<input type="checkbox"/>	<input checked="" type="checkbox"/>
-	<input type="checkbox"/>	<input type="checkbox"/>	<input type="checkbox"/>	<input checked="" type="checkbox"/>
-	<input type="checkbox"/>	<input type="checkbox"/>	<input type="checkbox"/>	<input checked="" type="checkbox"/>
-	<input type="checkbox"/>	<input type="checkbox"/>	<input type="checkbox"/>	<input checked="" type="checkbox"/>
-	<input type="checkbox"/>	<input type="checkbox"/>	<input type="checkbox"/>	<input checked="" type="checkbox"/>
<b>Keuken</b>				
Keukenblok (met bovenkasten)	<input checked="" type="checkbox"/>	<input type="checkbox"/>	<input type="checkbox"/>	<input type="checkbox"/>
Keuken (inbouw)apparatuur, te weten:				
- Fornois/oven	<input checked="" type="checkbox"/>	<input type="checkbox"/>	<input type="checkbox"/>	<input type="checkbox"/>
- Vaatwasser	<input checked="" type="checkbox"/>	<input type="checkbox"/>	<input type="checkbox"/>	<input type="checkbox"/>
- Inbouwkoelkast	<input checked="" type="checkbox"/>	<input type="checkbox"/>	<input type="checkbox"/>	<input type="checkbox"/>
- Afzuigkap	<input checked="" type="checkbox"/>	<input type="checkbox"/>	<input type="checkbox"/>	<input checked="" type="checkbox"/>
-	<input type="checkbox"/>	<input type="checkbox"/>	<input type="checkbox"/>	<input checked="" type="checkbox"/>
-	<input type="checkbox"/>	<input type="checkbox"/>	<input type="checkbox"/>	<input checked="" type="checkbox"/>
-	<input type="checkbox"/>	<input type="checkbox"/>	<input type="checkbox"/>	<input checked="" type="checkbox"/>
-	<input type="checkbox"/>	<input type="checkbox"/>	<input type="checkbox"/>	<input checked="" type="checkbox"/>
-	<input type="checkbox"/>	<input type="checkbox"/>	<input type="checkbox"/>	<input checked="" type="checkbox"/>
-	<input type="checkbox"/>	<input type="checkbox"/>	<input type="checkbox"/>	<input checked="" type="checkbox"/>
-	<input type="checkbox"/>	<input type="checkbox"/>	<input type="checkbox"/>	<input checked="" type="checkbox"/>
-	<input type="checkbox"/>	<input type="checkbox"/>	<input type="checkbox"/>	<input checked="" type="checkbox"/>
-	<input type="checkbox"/>	<input type="checkbox"/>	<input type="checkbox"/>	<input checked="" type="checkbox"/>
-	<input type="checkbox"/>	<input type="checkbox"/>	<input type="checkbox"/>	<input checked="" type="checkbox"/>
Keukenaccessoires, te weten:				
-	<input type="checkbox"/>	<input type="checkbox"/>	<input type="checkbox"/>	<input checked="" type="checkbox"/>
-	<input type="checkbox"/>	<input type="checkbox"/>	<input type="checkbox"/>	<input checked="" type="checkbox"/>
-	<input type="checkbox"/>	<input type="checkbox"/>	<input type="checkbox"/>	<input checked="" type="checkbox"/>
-	<input type="checkbox"/>	<input type="checkbox"/>	<input type="checkbox"/>	<input checked="" type="checkbox"/>
-	<input type="checkbox"/>	<input type="checkbox"/>	<input type="checkbox"/>	<input checked="" type="checkbox"/>
-	<input type="checkbox"/>	<input type="checkbox"/>	<input type="checkbox"/>	<input checked="" type="checkbox"/>
-	<input type="checkbox"/>	<input type="checkbox"/>	<input type="checkbox"/>	<input checked="" type="checkbox"/>
-	<input type="checkbox"/>	<input type="checkbox"/>	<input type="checkbox"/>	<input checked="" type="checkbox"/>
-	<input type="checkbox"/>	<input type="checkbox"/>	<input type="checkbox"/>	<input checked="" type="checkbox"/>
<b>Sanitair/sauna</b>				
Toilet met de volgende toebehoren:				
- Toilet	<input checked="" type="checkbox"/>	<input type="checkbox"/>	<input type="checkbox"/>	<input type="checkbox"/>
- Toiletborstelhouder	<input type="checkbox"/>	<input checked="" type="checkbox"/>	<input type="checkbox"/>	<input type="checkbox"/>
- WC-rolhouder	<input type="checkbox"/>	<input checked="" type="checkbox"/>	<input type="checkbox"/>	<input type="checkbox"/>
- Handdoekhanger	<input type="checkbox"/>	<input checked="" type="checkbox"/>	<input type="checkbox"/>	<input type="checkbox"/>
-	<input type="checkbox"/>	<input type="checkbox"/>	<input type="checkbox"/>	<input checked="" type="checkbox"/>

## Lijst van zaken

### Lijst van zaken



	Blijft achter	Gaat mee	Kan worden overgenomen	N.v.t.
-	<input type="checkbox"/>	<input type="checkbox"/>	<input type="checkbox"/>	<input checked="" type="checkbox"/>
Badkamer met de volgende toebehoren:				
- Toiletborstelhouder	<input checked="" type="checkbox"/>	<input type="checkbox"/>	<input type="checkbox"/>	<input type="checkbox"/>
- WC-rolhouder	<input checked="" type="checkbox"/>	<input type="checkbox"/>	<input type="checkbox"/>	<input type="checkbox"/>
- Badkamerspiegel	<input type="checkbox"/>	<input checked="" type="checkbox"/>	<input type="checkbox"/>	<input type="checkbox"/>
- Douchewisser	<input checked="" type="checkbox"/>	<input type="checkbox"/>	<input type="checkbox"/>	<input type="checkbox"/>
- Handdoekhangers	<input type="checkbox"/>	<input checked="" type="checkbox"/>	<input type="checkbox"/>	<input type="checkbox"/>
- Drinkglazen	<input type="checkbox"/>	<input checked="" type="checkbox"/>	<input type="checkbox"/>	<input type="checkbox"/>
-	<input type="checkbox"/>	<input type="checkbox"/>	<input type="checkbox"/>	<input checked="" type="checkbox"/>
-	<input type="checkbox"/>	<input type="checkbox"/>	<input type="checkbox"/>	<input checked="" type="checkbox"/>
-	<input type="checkbox"/>	<input type="checkbox"/>	<input type="checkbox"/>	<input checked="" type="checkbox"/>
-	<input type="checkbox"/>	<input type="checkbox"/>	<input type="checkbox"/>	<input checked="" type="checkbox"/>
-	<input type="checkbox"/>	<input type="checkbox"/>	<input type="checkbox"/>	<input checked="" type="checkbox"/>
-	<input type="checkbox"/>	<input type="checkbox"/>	<input type="checkbox"/>	<input checked="" type="checkbox"/>
-	<input type="checkbox"/>	<input type="checkbox"/>	<input type="checkbox"/>	<input checked="" type="checkbox"/>
Sauna met toebehoren	<input type="checkbox"/>	<input type="checkbox"/>	<input type="checkbox"/>	<input checked="" type="checkbox"/>
	<input type="checkbox"/>	<input type="checkbox"/>	<input type="checkbox"/>	<input checked="" type="checkbox"/>
<i>Exterieur/Installaties/Veiligheid/Energiebesparing</i>				
Schotel/antenne	<input type="checkbox"/>	<input checked="" type="checkbox"/>	<input type="checkbox"/>	<input type="checkbox"/>
Brievenbus	<input checked="" type="checkbox"/>	<input type="checkbox"/>	<input type="checkbox"/>	<input type="checkbox"/>
Kluis	<input type="checkbox"/>	<input type="checkbox"/>	<input type="checkbox"/>	<input checked="" type="checkbox"/>
(Voordeur)bel	<input checked="" type="checkbox"/>	<input type="checkbox"/>	<input type="checkbox"/>	<input type="checkbox"/>
Alarminstallatie	<input type="checkbox"/>	<input checked="" type="checkbox"/>	<input type="checkbox"/>	<input type="checkbox"/>
(Veiligheids)sloten en overige inbraakpreventie	<input checked="" type="checkbox"/>	<input type="checkbox"/>	<input type="checkbox"/>	<input type="checkbox"/>
Rookmelders	<input type="checkbox"/>	<input checked="" type="checkbox"/>	<input type="checkbox"/>	<input type="checkbox"/>
(Klok)thermostaat	<input checked="" type="checkbox"/>	<input type="checkbox"/>	<input type="checkbox"/>	<input type="checkbox"/>
Airconditioning	<input type="checkbox"/>	<input type="checkbox"/>	<input type="checkbox"/>	<input checked="" type="checkbox"/>
Warmwatervoorziening, te weten:				
- CV-installatie	<input checked="" type="checkbox"/>	<input type="checkbox"/>	<input type="checkbox"/>	<input type="checkbox"/>
- Boiler	<input type="checkbox"/>	<input type="checkbox"/>	<input type="checkbox"/>	<input checked="" type="checkbox"/>
- Geiser	<input type="checkbox"/>	<input type="checkbox"/>	<input type="checkbox"/>	<input checked="" type="checkbox"/>
- Brandmeld-/alarmsysteem	<input type="checkbox"/>	<input checked="" type="checkbox"/>	<input type="checkbox"/>	<input type="checkbox"/>
- Camerasysteem	<input type="checkbox"/>	<input checked="" type="checkbox"/>	<input type="checkbox"/>	<input type="checkbox"/>
-	<input type="checkbox"/>	<input type="checkbox"/>	<input type="checkbox"/>	<input checked="" type="checkbox"/>
Screens	<input type="checkbox"/>	<input type="checkbox"/>	<input type="checkbox"/>	<input checked="" type="checkbox"/>
Rolluiken	<input type="checkbox"/>	<input type="checkbox"/>	<input type="checkbox"/>	<input checked="" type="checkbox"/>
Zonwering buiten	<input type="checkbox"/>	<input type="checkbox"/>	<input type="checkbox"/>	<input checked="" type="checkbox"/>
-	<input type="checkbox"/>	<input type="checkbox"/>	<input type="checkbox"/>	<input checked="" type="checkbox"/>
-	<input type="checkbox"/>	<input type="checkbox"/>	<input type="checkbox"/>	<input checked="" type="checkbox"/>
-	<input type="checkbox"/>	<input type="checkbox"/>	<input type="checkbox"/>	<input checked="" type="checkbox"/>
Isolatievoorzieningen (voorzetramen/radiatorfolie etc.), te weten:				
- Radiatorfolie	<input checked="" type="checkbox"/>	<input type="checkbox"/>	<input type="checkbox"/>	<input type="checkbox"/>

## Lijst van zaken

### Lijst van zaken



	Blijft achter	Gaat mee	Kan worden overgenomen	N.v.t.
-	<input type="checkbox"/>	<input type="checkbox"/>	<input type="checkbox"/>	<input checked="" type="checkbox"/>
Telefoonaansluiting/internetaansluiting	<input checked="" type="checkbox"/>	<input type="checkbox"/>	<input type="checkbox"/>	<input type="checkbox"/>
Veiligheidsschakelaar wasautomaat	<input type="checkbox"/>	<input type="checkbox"/>	<input type="checkbox"/>	<input checked="" type="checkbox"/>
Waterslot wasautomaat	<input type="checkbox"/>	<input checked="" type="checkbox"/>	<input type="checkbox"/>	<input type="checkbox"/>
Zonnepanelen	<input checked="" type="checkbox"/>	<input type="checkbox"/>	<input type="checkbox"/>	<input type="checkbox"/>
Oplaadpunt elektrische auto	<input type="checkbox"/>	<input type="checkbox"/>	<input type="checkbox"/>	<input checked="" type="checkbox"/>
	<input type="checkbox"/>	<input type="checkbox"/>	<input type="checkbox"/>	<input checked="" type="checkbox"/>
	<input type="checkbox"/>	<input type="checkbox"/>	<input type="checkbox"/>	<input checked="" type="checkbox"/>
<b>Tuin</b>				
<i>Inrichting</i>				
Tuinaanleg/bestrating	<input checked="" type="checkbox"/>	<input type="checkbox"/>	<input type="checkbox"/>	<input type="checkbox"/>
Beplanting	<input checked="" type="checkbox"/>	<input type="checkbox"/>	<input type="checkbox"/>	<input type="checkbox"/>
	<input type="checkbox"/>	<input type="checkbox"/>	<input type="checkbox"/>	<input checked="" type="checkbox"/>
<i>Verlichting/installaties</i>				
Buitenverlichting	<input checked="" type="checkbox"/>	<input type="checkbox"/>	<input type="checkbox"/>	<input type="checkbox"/>
Tijd- of schemerschakelaar/bewegingsmelder	<input type="checkbox"/>	<input type="checkbox"/>	<input type="checkbox"/>	<input checked="" type="checkbox"/>
	<input type="checkbox"/>	<input type="checkbox"/>	<input type="checkbox"/>	<input checked="" type="checkbox"/>
<i>Bebouwing</i>				
Tuinhuis/buitenberging	<input checked="" type="checkbox"/>	<input type="checkbox"/>	<input type="checkbox"/>	<input type="checkbox"/>
Kasten/werkbank in tuinhuis/berging	<input checked="" type="checkbox"/>	<input type="checkbox"/>	<input type="checkbox"/>	<input type="checkbox"/>
(Broei)kas	<input checked="" type="checkbox"/>	<input type="checkbox"/>	<input type="checkbox"/>	<input type="checkbox"/>
	<input type="checkbox"/>	<input type="checkbox"/>	<input type="checkbox"/>	<input checked="" type="checkbox"/>
	<input type="checkbox"/>	<input type="checkbox"/>	<input type="checkbox"/>	<input checked="" type="checkbox"/>
<i>Overig</i>				
Overige tuin, te weten:				
- (Sier)hek	<input checked="" type="checkbox"/>	<input type="checkbox"/>	<input type="checkbox"/>	<input type="checkbox"/>
- Vlaggenmast(houder)	<input checked="" type="checkbox"/>	<input type="checkbox"/>	<input type="checkbox"/>	<input type="checkbox"/>
- Kippenhok	<input type="checkbox"/>	<input type="checkbox"/>	<input checked="" type="checkbox"/>	<input type="checkbox"/>
-	<input type="checkbox"/>	<input type="checkbox"/>	<input type="checkbox"/>	<input checked="" type="checkbox"/>

## Lijst van zaken

### Lijst van zaken



#### Overig

Zijn er zaken die geen eigendom zijn van verkoper omdat er sprake is van een leasecontract of huurcontract. Zo ja, neemt verkoper de zaak mee of wordt het betreffende contract overgenomen?

	Ja	Nee	Gaat mee	Moet worden overgenomen
CV	<input type="checkbox"/>	<input checked="" type="checkbox"/>	<input type="checkbox"/>	<input type="checkbox"/>
Boiler	<input type="checkbox"/>	<input checked="" type="checkbox"/>	<input type="checkbox"/>	<input type="checkbox"/>
Zonnepanelen	<input type="checkbox"/>	<input checked="" type="checkbox"/>	<input type="checkbox"/>	<input type="checkbox"/>
-	<input type="checkbox"/>	<input checked="" type="checkbox"/>	<input type="checkbox"/>	<input type="checkbox"/>
-	<input type="checkbox"/>	<input checked="" type="checkbox"/>	<input type="checkbox"/>	<input type="checkbox"/>
-	<input type="checkbox"/>	<input checked="" type="checkbox"/>	<input type="checkbox"/>	<input type="checkbox"/>
-	<input type="checkbox"/>	<input checked="" type="checkbox"/>	<input type="checkbox"/>	<input type="checkbox"/>
Bijlage(n) over te nemen contracten:				
-				
-				

Voor akkoord,

De opdrachtgever/verkoper,  
(en echtgeno(o)t(e)/partner)

plaats en datum:

Koper,  
(en echtgeno(o)t(e)/partner)

plaats en datum:

## Kadastrale kaart

Kadastrale kaart

Uw referentie: Oosterom



<p>12345 25</p> <p>— Vastgestelde kadastrale grens — Voorlopige kadastrale grens — Administratieve kadastrale grens — Bebouwing</p>	<p>Deze kaart is noordgericht</p> <p>Perceelnummer</p> <p>Huisnummer</p> <p>Vastgestelde kadastrale grens</p> <p>Voorlopige kadastrale grens</p> <p>Administratieve kadastrale grens</p> <p>Bebouwing</p>	<p>Schaal 1: 500</p> <p>Kadastrale gemeente Gasselte</p> <p>Sectie F</p> <p>Perceel 1069</p>	<p><b>kadaster</b></p> 
---	---	--	--

Voor een eensluitend uittreksel, geleverd op 21 november 2022  
De bewaarder van het kadaster en de openbare registers

Aan dit uittreksel kunnen geen betrouwbare maten worden ontleend.  
De Dienst voor het kadaster en de openbare registers behoudt zich de intellectuele eigendomsrechten voor, waaronder het auteursrecht en het databankenrecht.

## Beste geïnteresseerde,

Wij danken u, mede namens de eigenaar, voor uw getoonde interesse in deze woning. In deze brochure treft u een overzicht van de verkoopinformatie van de woning. Mochten er na het lezen van de brochure vragen zijn dan helpen wij u graag verder. Als u geïnformeerd wilt worden met betrekking tot uw financiële mogelijkheden, dan brengen wij u desgewenst in contact met onze hypotheekadviseur.



## Na de bezichting

De verkoper is uiteraard benieuwd naar uw reactie als u de woning heeft bezichtigd. Daarom stellen wij het erg op prijs als u een vlotte reactie geeft, ook als de woning niet is wat u zoekt.

## Onderzoeks- en informatieplicht

De verkoper van een woning heeft informatieplicht, dat betekent dat de verkoper hem bekende informatie, die voor u als koper van belang kan zijn bij het nemen van de koopbeslissing, moet melden. Daarom is door de verkoper een 'vragenlijst voor de verkoop van een onroerende zaak' ingevuld. Die is op ons kantoor ter inzage en wordt op verzoek aan u opgestuurd of gemaild. Aan de andere kant heeft een koper onderzoeksplicht, dat geldt ook voor zaken die zijn op te vragen bij gemeente, provincie of andere openbare instellingen. Om zeker te zijn van uw zaak is het verstandig een aankoopmakelaar in te schakelen.

## Interesse, en nu?

Als u geïnteresseerd bent in de woning en een bod uit wilt brengen is het verstandig eerst te weten wat uw financiële mogelijkheden zijn. Hierbij kunnen wij u van dienst zijn. Het uitbrengen van een bod wil niet zeggen

dat u in onderhandeling bent, zolang de verkoper niet reageert op uw voorstel bent u nog niet in onderhandeling. Ook is het van belang dat u de voorwaarden waaronder het bod geldt, aan ons laat weten (denk bijvoorbeeld aan een ontbindende voorwaarde met betrekking tot uw financiering).

## Koopovereenkomst

Als er een overeenkomst wordt gesloten worden de afspraken die door koper en verkoper zijn gemaakt vastgelegd in een NVM koopakte. Dit is een modelovereenkomst, ontwikkeld door de NVM, de Vereniging Eigen Huis en de Consumentenbond. De verkoper verlangt van u een waarborgsom of bankgarantie van 10 % van de koopsom, dit wordt vastgelegd in de koopakte.

## Deze brochure

Deze brochure is door ons met zorg samengesteld. De in deze brochure opgenomen plattegronden zijn ter indicatie. Voor de informatie in deze brochure zijn wij deels afhankelijk van derden. Als er onvolkomenheden in de brochure staan aanvaarden wij daarvoor geen aansprakelijkheid. U kunt aan de inhoud van deze brochure geen rechten ontleen.

Ons NVM-makelaarskantoor bestaat sinds 1981 en heeft als werkgebied de Drentse Hondsrug en het Veenkoloniale gebied. Onze werkzaamheden bestaan uit het bemiddelen bij de aankoop en verkoop van onroerende zaken, alsmede het uitbrengen van taxaties. Ons team van deskundige medewerkers helpt u graag!

## Verkoopmakelaar

Als u in ons werkgebied woont en uw huis gaat verkopen helpen wij u graag bij de verkoop van uw woning. Door ons uitgebreide netwerk zijn de woningen die wij te koop aanbieden onder een groot aantal potentiële kopers bekend. En door onze jarenlange ervaring kennen wij de markt als geen ander. Mogen wij u in een persoonlijk gesprek vertellen wat wij voor u kunnen betekenen bij de verkoop van uw woning? Een eerste gesprek en waardebeoordeling van uw woning kosten u niets!

## Aankoopmakelaar

Als u een woning zoekt doet u er verstandig aan uw eigen NVM-aankoopmakelaar in te schakelen. De makelaar die u tegenkomt wanneer u het huis gaat bezichtigen is de makelaar van de verkoper. En die behartigt uitsluitend de belangen van de verkoper. Wij begeleiden u als aankoopmakelaar vanaf de eerste bezichtiging tot en met overdracht bij de notaris. We kennen de markt en zijn een sterke onderhandelaar. Met een aankoopmakelaar bespaart u tijd en geld en voorkomt u problemen!

## Taxaties

Bij financiering, boedelscheiding, bedrijfsbeëindiging of successie aangifte heeft u een taxatierapport nodig. Omdat wij zijn aangesloten bij de NVM en NWWI en als

taxateur gecertificeerd zijn door VastgoedCert worden door ons uitgebrachte taxatierapporten door elke instelling geaccepteerd. Als u een taxatierapport nodig heeft, dan voeren wij dat snel en deskundig voor u uit!



Addy Oosterom – NVM-makelaar



Peter Oosterom – Vastgoedadviseur



Ons kantoor in het centrum van Borger is geopend op werkdagen tussen 9:00 en 17:00 uur. Buiten kantooruren en op zaterdag werken wij op afspraak.

U bent van harte welkom op ons kantoor, gelegen tussen de supermarkten AH en Boni. In de directe omgeving is voldoende openbare parkeerruimte.

Ons kantooradres:

**Achter de Brink 31, 9531 AZ Borger**

**Tel. 0599-234605**

[info@oosterom-makelaardij.nl](mailto:info@oosterom-makelaardij.nl)

[www.oosterom-makelaardij.nl](http://www.oosterom-makelaardij.nl)