

## INFORMATIEBROCHURE



***MARWIJKSOORD, Holtenweg 1***



## MARWIJKSOORD

## HOLTENWEG 1

Hou je van de natuur, rust, ruimte en het buitenleven? Hoor je het liefst de hele dag de vogels fluiten? Pluk je graag je fruit zelf van de boom? En is helemaal vrij wonen jouw of jullie droom? Kom dan kijken naar deze **VRIJSTAANDE WOONBOERDERIJ** met royale tuin die omzoomd wordt door een bosrand. Met voldoende leefruimte is het een ideale verblijfplaats om met meerdere mensen/gezinnen te wonen (helemaal als de schuur daarin betrokken wordt). Daarnaast kan het bijvoorbeeld dienen als kangoeroe woning. Kortom: mogelijkheden genoeg in dit toevluchtsoord voor natuurliefhebbers en voor diegenen die plezier hebben in het buitenleven.

Bij de boerderij hoort een in pandige schuur/deel, vrijstaand bijgebouw (dat in gebruik was als gastenverblijf) en een kapschuur. Het geheel staat op een perceel met een oppervlakte van 8.000 m<sup>2</sup>. De boerderij is vermoedelijk gebouwd in de 30-er jaren van de vorige eeuw (bouwjaar volgens BAG-viewer: 1900) en voorzien van centrale verwarming met een HR combiketel, grotendeels kunststofkozijnen met dubbele beglazing.

Unieke ligging in een landelijk en bosrijk gebied, met op het erf een bijgebouw (voormalige stal) dat in 2005 als gastenverblijf is ingericht. Het gastenverblijf is voorzien van centrale verwarming, kunststof kozijnen en op het dak liggen 16 zonnepanelen. De tuin ligt rondom de boerderij en biedt maximale privacy. Het zeer nabij gelegen landgoed Het Westersche Veld is een prachtig wandelgebied (Natura 2000).

Marwijksoord is een buurtschap dat ten zuiden van Rolde ligt. In het centrum van Rolde bevindt zich een compleet winkelaanbod en verder onder andere een huis- en tandarts, apotheek, scholen, kerk, tankstation, recreatie- en sportvoorzieningen en diverse horecagelegenheden. Rolde ligt direct bij de rijksweg N33 met goede verbindingen naar o.a. Assen, Veendam en Groningen.

**Vraagprijs € 675.000,-- k.k.**



## MARWIJKSOORD

## HOLTENWEG 1

**Indeling van de boerderij:** hal met vaste kast (hierin bevinden zich de geiser en gasmeter), gang, 2 slaapkamers (11,5 m<sup>2</sup> met inbouwkasten) en 15 m<sup>2</sup>, badruimte met douchecabine, wastafel en toilet, de woonkamer van 20,5 m<sup>2</sup> heeft een schuifpui en een schouw, woonkeuken 25 m<sup>2</sup> met verouderde keukeninrichting, achterentree/bijkeuken met CV-ruimte/berging, 2e badruimte met douche en wastafel, separaat 2e toilet, atelier/slaapkamer 34 m<sup>2</sup> met keukenblok en buitendeur, de in pandige schuur/deel met stal (totaal 201 m<sup>2</sup>) heeft baanderdeuren in de achtergevel en een schuifdeur in de zijgevel.

**Verdieping:** bereikbaar vanaf de deel, op de zolder bevinden zich 2 eenvoudige vertrekken en een zolderberging.

Vraagprijs € 675.000,- k.k.



## MARWIJKSOORD

## HOLTENWEG 1

**Indeling van het gastenverblijf:** hal met plavuizenvloer, badkamer met douche, wastafel en toilet, woon-/slaapkamer met schouw, tuindeuren en open keuken die is voorzien van een afzuigkap, fornuis en koelkast. Het gastenverblijf heeft een oppervlakte van 52 m<sup>2</sup>.  
Verdieping: berg-/CV-ruimte.

## Kenmerken

---

### Oppervlakten en inhoud

Woonoppervlakte: 153 m<sup>2</sup>  
Overige inpandige ruimte: 242 m<sup>2</sup>  
Externe bergruimte: 177 m<sup>2</sup> (open schuur)  
Oppervlakte bijgebouw: 52 m<sup>2</sup>  
Perceeloppervlakte: 8000 m<sup>2</sup>  
Inhoud: 525 m<sup>3</sup>  
Woonkamer: 21 m<sup>2</sup>

### Indeling

Aantal kamers: 7  
Aantal slaapkamers: 3  
Aantal badkamers: 1  
Badkamervoorz.: Wastafel, Toilet, Douche  
Aantal woonlagen: 2 woonlagen  
Voorzieningen: Rookkanaal en schuifpui

### Energie

Energie label: D (einddatum: 13-03-2033)  
Isolatie: Gedeeltelijk dubbel glas  
Verwarming: C.V.-Ketel  
Warm water: C.V.-Ketel  
Cv-ketel: Woongedeelte: Intergas HRE (Gas gestookt combiketel uit 2016, eigendom)  
Bijgebouw: Nefit Smartline HR (Gas gestookt combiketel uit 2005, eigendom)

## Kadastrale gegevens

---

Gemeente Rolde, sectie U, nummer 668  
Oppervlakte: 8.000 m<sup>2</sup>  
Eigendomssituatie: Volle eigendom

### Bouw

Type: Woonhuis  
Soort : Woonboerderij, vrijstaande woning  
Bouwworm: Bestaande bouw  
Bouwjaar: 1900 (bron: BAG-viewer), schatting werkelijk bouwjaar omstreeks 1930)  
Dak: Zadeldak

### Buitenruimte

Ligging: Aan rustige weg, vrij uitzicht, open ligging, buiten bebouwde kom, in bosrijke omgeving en landelijk gelegen  
Tuin: Tuin rondom en zonneterras

### Bergruimte

Schuur/berging: Inpandige schuur/deel 201 m<sup>2</sup>, Open schuur (vrijstaand steen)

### Parkeergelegenheid

Soort parkeergelegenheid: Op eigen terrein

### Garage

Soort garage: Garage mogelijk in inpandige schuur

## Locatie



## Plattegrond (begane grond)



Aan de plattegronden kunnen geen rechten worden ontleend.  
© Zibber www.zibber.nl



## Plattegrond (verdieping)

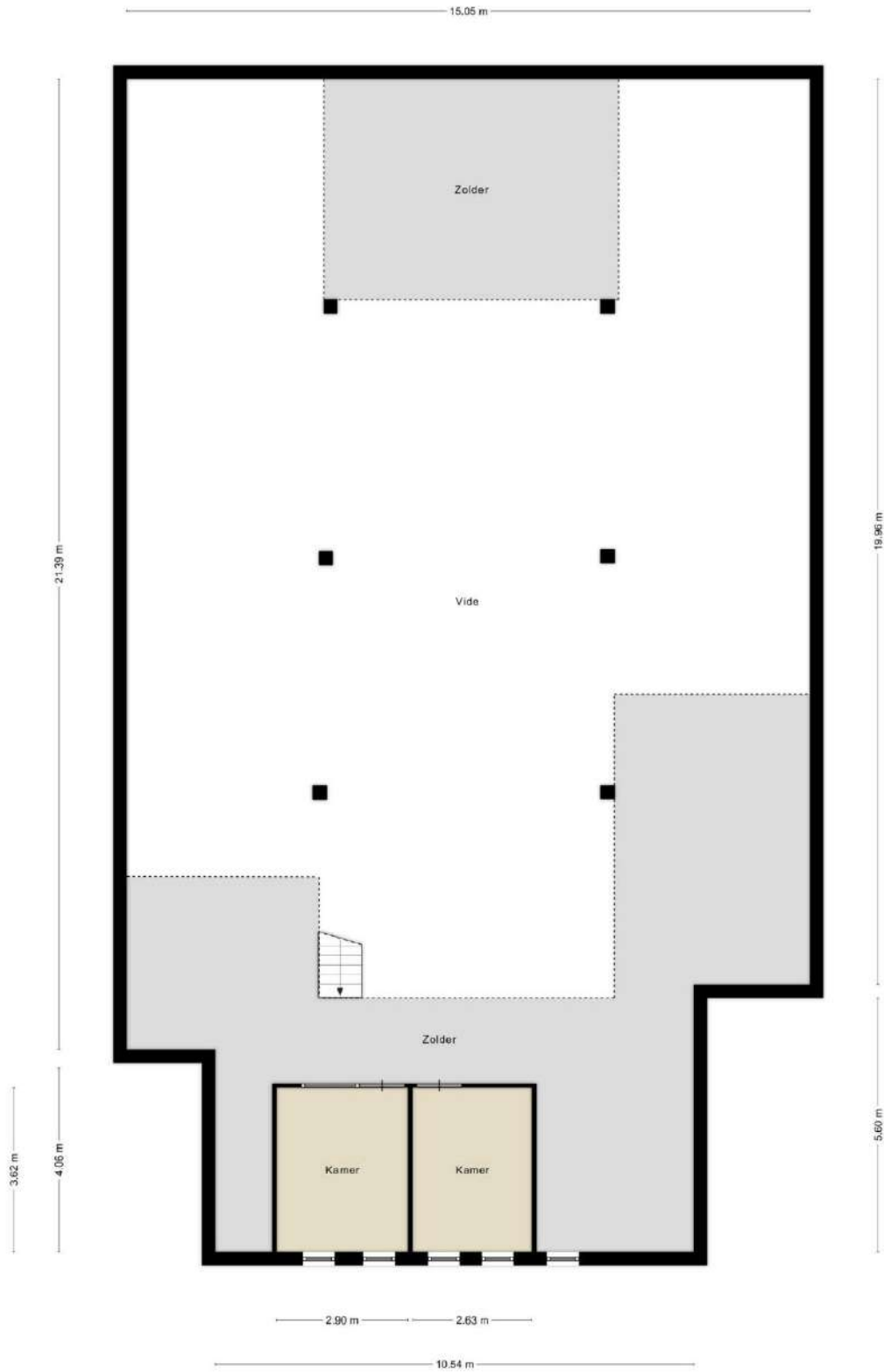

Aan de plattegronden kunnen geen rechten worden ontleend  
© Zibber www.zibber.nl

## Plattegrond bijgebouw (begane grond)

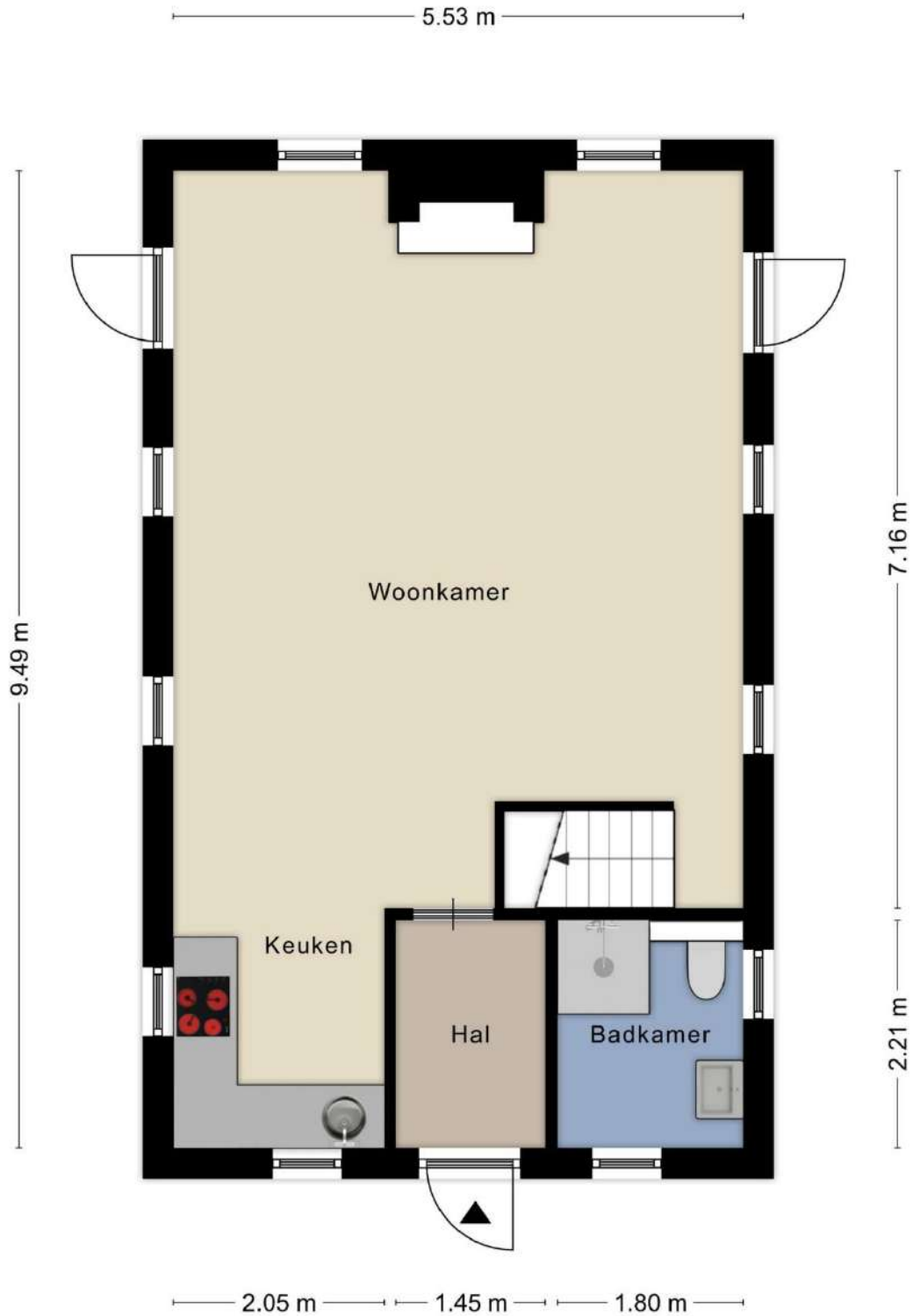

Aan de plattegronden kunnen geen rechten worden ontleend  
© Zibber [www.zibber.nl](http://www.zibber.nl)

## Plattegrond bijgebouw (verdieping)

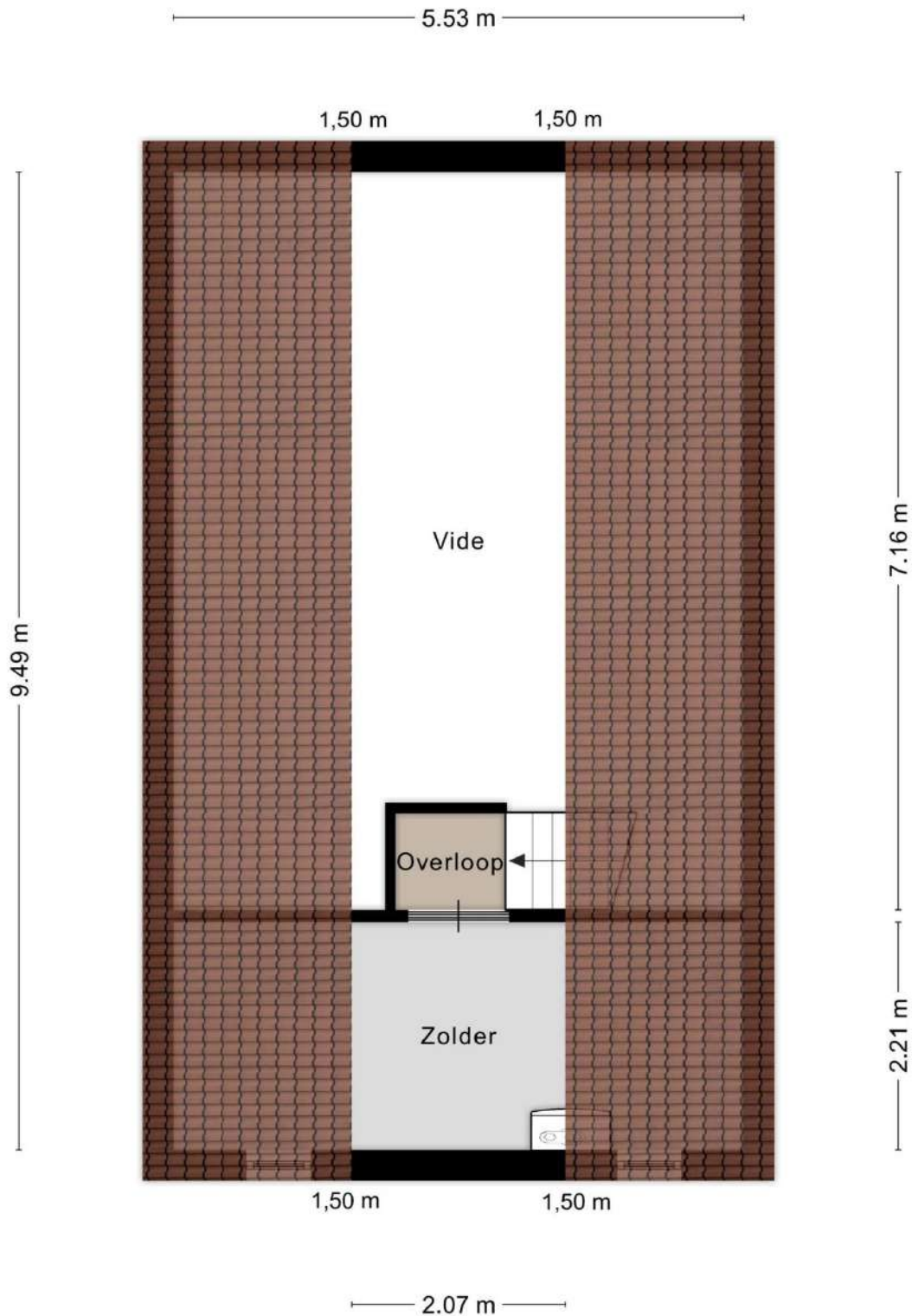

Aan de plattegronden kunnen geen rechten worden ontleend  
© Zibber [www.zibber.nl](http://www.zibber.nl)

## Plattegrond (schuur)

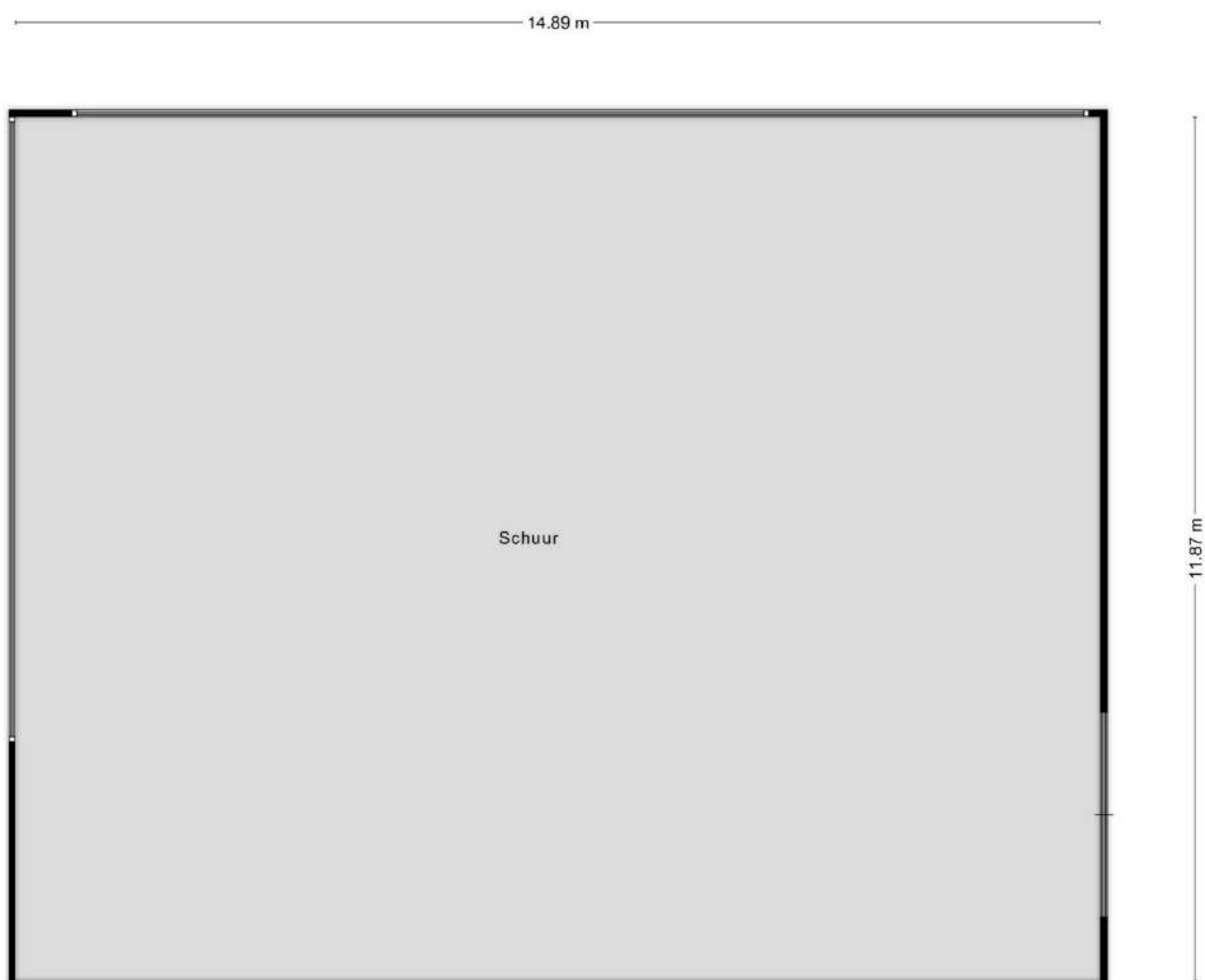

Aan de plattegronden kunnen geen rechten worden ontleend  
© Zibber [www.zibber.nl](http://www.zibber.nl)

































## Lijst van zaken

### Lijst van zaken



#### Persoonlijke gegevens

Adres te verkopen woning:

Holttenweg 1, 9448 TB Marwijksoord

Datum:

Voor de onderstaande zaken -ongeacht of ze roerend dan wel onroerend zijn- geldt dat ze soms wel en soms niet in de woning achterblijven. De lijst is bedoeld om duidelijkheid te scheppen om discussies achteraf te voorkomen.

	Blijft achter	Gaat mee	Kan worden overgenomen	N.v.t.
<b>Woning</b>				
<i>Interieur</i>				
Verlichting, te weten:				
- Inbouwspots/dimmers	<input checked="" type="checkbox"/>	<input type="checkbox"/>	<input type="checkbox"/>	<input type="checkbox"/>
- Opbouwspots/armaturen/lampen/dimmers	<input type="checkbox"/>	<input type="checkbox"/>	<input type="checkbox"/>	<input checked="" type="checkbox"/>
- Losse (hang)lampen	<input type="checkbox"/>	<input type="checkbox"/>	<input type="checkbox"/>	<input checked="" type="checkbox"/>
-	<input type="checkbox"/>	<input type="checkbox"/>	<input type="checkbox"/>	<input checked="" type="checkbox"/>
-	<input type="checkbox"/>	<input type="checkbox"/>	<input type="checkbox"/>	<input checked="" type="checkbox"/>
(Losse) kasten, legplanken, te weten:				
- Losse kasten woonkamer, slaapkamer en atelier	<input type="checkbox"/>	<input checked="" type="checkbox"/>	<input type="checkbox"/>	<input type="checkbox"/>
- Alle andere losse kasten	<input type="checkbox"/>	<input checked="" type="checkbox"/>	<input type="checkbox"/>	<input type="checkbox"/>
Raamdecoratie/zonwering binnen, te weten:				
- Gordijnrails	<input checked="" type="checkbox"/>	<input type="checkbox"/>	<input type="checkbox"/>	<input type="checkbox"/>
- Gordijnen	<input type="checkbox"/>	<input type="checkbox"/>	<input type="checkbox"/>	<input checked="" type="checkbox"/>
- Overgordijnen	<input type="checkbox"/>	<input type="checkbox"/>	<input type="checkbox"/>	<input checked="" type="checkbox"/>
- Vitrages	<input type="checkbox"/>	<input type="checkbox"/>	<input type="checkbox"/>	<input checked="" type="checkbox"/>
- Rolgordijnen	<input type="checkbox"/>	<input type="checkbox"/>	<input type="checkbox"/>	<input checked="" type="checkbox"/>
- Lamellen	<input type="checkbox"/>	<input type="checkbox"/>	<input type="checkbox"/>	<input checked="" type="checkbox"/>
- Jaloezieën	<input checked="" type="checkbox"/>	<input type="checkbox"/>	<input type="checkbox"/>	<input type="checkbox"/>
- (Losse) horren/rolhorren	<input checked="" type="checkbox"/>	<input type="checkbox"/>	<input type="checkbox"/>	<input type="checkbox"/>
-	<input type="checkbox"/>	<input type="checkbox"/>	<input type="checkbox"/>	<input checked="" type="checkbox"/>
-	<input type="checkbox"/>	<input type="checkbox"/>	<input type="checkbox"/>	<input checked="" type="checkbox"/>
Vloerdecoratie, te weten:				
- Vloerbedekking	<input checked="" type="checkbox"/>	<input type="checkbox"/>	<input type="checkbox"/>	<input type="checkbox"/>
- Parketvloer	<input type="checkbox"/>	<input type="checkbox"/>	<input type="checkbox"/>	<input checked="" type="checkbox"/>
- Houten vloer(delen)	<input checked="" type="checkbox"/>	<input type="checkbox"/>	<input type="checkbox"/>	<input type="checkbox"/>
- Laminaat	<input checked="" type="checkbox"/>	<input type="checkbox"/>	<input type="checkbox"/>	<input type="checkbox"/>
- Plavuizen	<input type="checkbox"/>	<input type="checkbox"/>	<input type="checkbox"/>	<input checked="" type="checkbox"/>
-	<input type="checkbox"/>	<input type="checkbox"/>	<input type="checkbox"/>	<input checked="" type="checkbox"/>
-	<input type="checkbox"/>	<input type="checkbox"/>	<input type="checkbox"/>	<input checked="" type="checkbox"/>
(Voorzet) openhaard met toebehoren	<input type="checkbox"/>	<input type="checkbox"/>	<input type="checkbox"/>	<input checked="" type="checkbox"/>
Allesbrander	<input type="checkbox"/>	<input type="checkbox"/>	<input type="checkbox"/>	<input checked="" type="checkbox"/>
Houtkachel	<input type="checkbox"/>	<input type="checkbox"/>	<input type="checkbox"/>	<input checked="" type="checkbox"/>
(Gas)kachels	<input checked="" type="checkbox"/>	<input type="checkbox"/>	<input type="checkbox"/>	<input type="checkbox"/>

## Lijst van zaken

### Lijst van zaken



	Blijft achter	Gaat mee	Kan worden overgenomen	N.v.t.
Designradiator(en)	<input checked="" type="checkbox"/>	<input type="checkbox"/>	<input type="checkbox"/>	<input type="checkbox"/>
Radiatorafwerking	<input type="checkbox"/>	<input type="checkbox"/>	<input type="checkbox"/>	<input checked="" type="checkbox"/>
Overige, te weten:				
- Spiegelwanden	<input type="checkbox"/>	<input type="checkbox"/>	<input type="checkbox"/>	<input checked="" type="checkbox"/>
- Schilderij ophangstelsysteem	<input type="checkbox"/>	<input type="checkbox"/>	<input type="checkbox"/>	<input checked="" type="checkbox"/>
- Woonkamer: zithoek (twee lage zitelementen en een schommelstoel en de salontafel)	<input type="checkbox"/>	<input type="checkbox"/>	<input checked="" type="checkbox"/>	<input type="checkbox"/>
- Atelier: groene bankje,	<input type="checkbox"/>	<input type="checkbox"/>	<input checked="" type="checkbox"/>	<input type="checkbox"/>
- Gastenverblijf: zithoek (1 laag zitelement en een bankje), 4 houtkleurige eetkamerstoelen, twee bedden	<input type="checkbox"/>	<input type="checkbox"/>	<input checked="" type="checkbox"/>	<input type="checkbox"/>
- Bed kleine slaapkamer	<input type="checkbox"/>	<input type="checkbox"/>	<input checked="" type="checkbox"/>	<input type="checkbox"/>
<b>Keuken</b>				
Keukenblok (met bovenkasten)	<input checked="" type="checkbox"/>	<input type="checkbox"/>	<input type="checkbox"/>	<input type="checkbox"/>
Keuken (inbouw)apparatuur, te weten:				
- Kookplaat	<input type="checkbox"/>	<input type="checkbox"/>	<input type="checkbox"/>	<input checked="" type="checkbox"/>
- (Gas) fornuis	<input checked="" type="checkbox"/>	<input type="checkbox"/>	<input type="checkbox"/>	<input type="checkbox"/>
- Afzuigkap	<input checked="" type="checkbox"/>	<input type="checkbox"/>	<input type="checkbox"/>	<input type="checkbox"/>
- Magnetron	<input type="checkbox"/>	<input type="checkbox"/>	<input type="checkbox"/>	<input checked="" type="checkbox"/>
- Oven	<input type="checkbox"/>	<input type="checkbox"/>	<input type="checkbox"/>	<input checked="" type="checkbox"/>
- Combi-oven/combimagnetron	<input type="checkbox"/>	<input type="checkbox"/>	<input type="checkbox"/>	<input checked="" type="checkbox"/>
- Koelkast	<input type="checkbox"/>	<input type="checkbox"/>	<input type="checkbox"/>	<input checked="" type="checkbox"/>
- Vriezer	<input type="checkbox"/>	<input type="checkbox"/>	<input type="checkbox"/>	<input checked="" type="checkbox"/>
- Koel-vriescombinatie	<input type="checkbox"/>	<input type="checkbox"/>	<input type="checkbox"/>	<input checked="" type="checkbox"/>
- Vaatwasser	<input checked="" type="checkbox"/>	<input type="checkbox"/>	<input type="checkbox"/>	<input type="checkbox"/>
- Quooker	<input type="checkbox"/>	<input type="checkbox"/>	<input type="checkbox"/>	<input checked="" type="checkbox"/>
- Koffiezetapparaat	<input type="checkbox"/>	<input type="checkbox"/>	<input type="checkbox"/>	<input checked="" type="checkbox"/>
- Vriezer in washok	<input checked="" type="checkbox"/>	<input type="checkbox"/>	<input type="checkbox"/>	<input type="checkbox"/>
- Witgoedverhoger in washok	<input checked="" type="checkbox"/>	<input type="checkbox"/>	<input type="checkbox"/>	<input type="checkbox"/>
Keukenaccessoires, te weten:				
- Ombouw (voor het afval) in de keuken	<input checked="" type="checkbox"/>	<input type="checkbox"/>	<input type="checkbox"/>	<input type="checkbox"/>
-	<input type="checkbox"/>	<input type="checkbox"/>	<input type="checkbox"/>	<input checked="" type="checkbox"/>
-	<input type="checkbox"/>	<input type="checkbox"/>	<input type="checkbox"/>	<input checked="" type="checkbox"/>
-	<input type="checkbox"/>	<input type="checkbox"/>	<input type="checkbox"/>	<input checked="" type="checkbox"/>
-	<input type="checkbox"/>	<input type="checkbox"/>	<input type="checkbox"/>	<input checked="" type="checkbox"/>
-	<input type="checkbox"/>	<input type="checkbox"/>	<input type="checkbox"/>	<input checked="" type="checkbox"/>
-	<input type="checkbox"/>	<input type="checkbox"/>	<input type="checkbox"/>	<input checked="" type="checkbox"/>
-	<input type="checkbox"/>	<input type="checkbox"/>	<input type="checkbox"/>	<input checked="" type="checkbox"/>
-	<input type="checkbox"/>	<input type="checkbox"/>	<input type="checkbox"/>	<input checked="" type="checkbox"/>
<b>Sanitair/sauna</b>				
Toilet met de volgende toebehoren:				
- Toilet	<input checked="" type="checkbox"/>	<input type="checkbox"/>	<input type="checkbox"/>	<input type="checkbox"/>
- Toilethouder	<input type="checkbox"/>	<input type="checkbox"/>	<input type="checkbox"/>	<input checked="" type="checkbox"/>
- Toiletborstel(houder)	<input type="checkbox"/>	<input type="checkbox"/>	<input type="checkbox"/>	<input checked="" type="checkbox"/>
- Fontein	<input type="checkbox"/>	<input type="checkbox"/>	<input type="checkbox"/>	<input checked="" type="checkbox"/>

## Lijst van zaken

### Lijst van zaken



	Blijft achter	Gaat mee	Kan worden overgenomen	N.v.t.
- Beugels toilet	<input checked="" type="checkbox"/>	<input type="checkbox"/>	<input type="checkbox"/>	<input type="checkbox"/>
-	<input type="checkbox"/>	<input type="checkbox"/>	<input type="checkbox"/>	<input checked="" type="checkbox"/>
<b>Badkamer met de volgende toebehoren:</b>				
- Ligbad	<input type="checkbox"/>	<input type="checkbox"/>	<input type="checkbox"/>	<input checked="" type="checkbox"/>
- Jacuzzi/whirlpool	<input type="checkbox"/>	<input type="checkbox"/>	<input type="checkbox"/>	<input checked="" type="checkbox"/>
- Douche (cabine/scherm)	<input checked="" type="checkbox"/>	<input type="checkbox"/>	<input type="checkbox"/>	<input type="checkbox"/>
- Stoomdouche (cabine)	<input type="checkbox"/>	<input type="checkbox"/>	<input type="checkbox"/>	<input checked="" type="checkbox"/>
- Wastafel	<input checked="" type="checkbox"/>	<input type="checkbox"/>	<input type="checkbox"/>	<input type="checkbox"/>
- Wastafelmeubel	<input type="checkbox"/>	<input type="checkbox"/>	<input type="checkbox"/>	<input checked="" type="checkbox"/>
- Planchet	<input type="checkbox"/>	<input type="checkbox"/>	<input type="checkbox"/>	<input checked="" type="checkbox"/>
- Toiletkast	<input type="checkbox"/>	<input type="checkbox"/>	<input type="checkbox"/>	<input checked="" type="checkbox"/>
- Toilet	<input checked="" type="checkbox"/>	<input type="checkbox"/>	<input type="checkbox"/>	<input type="checkbox"/>
- Toilethouder	<input type="checkbox"/>	<input type="checkbox"/>	<input type="checkbox"/>	<input checked="" type="checkbox"/>
- Toiletborstel(houder)	<input type="checkbox"/>	<input type="checkbox"/>	<input type="checkbox"/>	<input checked="" type="checkbox"/>
- Handdoekrekjes	<input checked="" type="checkbox"/>	<input type="checkbox"/>	<input type="checkbox"/>	<input type="checkbox"/>
-	<input type="checkbox"/>	<input type="checkbox"/>	<input type="checkbox"/>	<input checked="" type="checkbox"/>
<b>Sauna met toebehoren</b>	<input type="checkbox"/>	<input type="checkbox"/>	<input type="checkbox"/>	<input checked="" type="checkbox"/>
	<input type="checkbox"/>	<input type="checkbox"/>	<input type="checkbox"/>	<input checked="" type="checkbox"/>
<b>Exterieur/Installaties/Veiligheid/Energiebesparing</b>				
Schotel/antenne	<input type="checkbox"/>	<input type="checkbox"/>	<input type="checkbox"/>	<input checked="" type="checkbox"/>
Brievenbus	<input type="checkbox"/>	<input type="checkbox"/>	<input type="checkbox"/>	<input checked="" type="checkbox"/>
Kluis	<input type="checkbox"/>	<input type="checkbox"/>	<input type="checkbox"/>	<input checked="" type="checkbox"/>
(Voordeur)bel	<input checked="" type="checkbox"/>	<input type="checkbox"/>	<input type="checkbox"/>	<input type="checkbox"/>
Alarminstallatie	<input checked="" type="checkbox"/>	<input type="checkbox"/>	<input type="checkbox"/>	<input type="checkbox"/>
(Veiligheids)sloten en overige inbraakpreventie	<input checked="" type="checkbox"/>	<input type="checkbox"/>	<input type="checkbox"/>	<input type="checkbox"/>
Rookmelders	<input type="checkbox"/>	<input type="checkbox"/>	<input type="checkbox"/>	<input checked="" type="checkbox"/>
(Klok)thermostaat	<input checked="" type="checkbox"/>	<input type="checkbox"/>	<input type="checkbox"/>	<input type="checkbox"/>
Airconditioning	<input type="checkbox"/>	<input type="checkbox"/>	<input type="checkbox"/>	<input checked="" type="checkbox"/>
<b>Warmwatervoorziening, te weten:</b>				
- CV-installatie	<input checked="" type="checkbox"/>	<input type="checkbox"/>	<input type="checkbox"/>	<input type="checkbox"/>
- Boiler	<input type="checkbox"/>	<input type="checkbox"/>	<input type="checkbox"/>	<input checked="" type="checkbox"/>
- Geiser	<input type="checkbox"/>	<input type="checkbox"/>	<input type="checkbox"/>	<input checked="" type="checkbox"/>
-	<input type="checkbox"/>	<input type="checkbox"/>	<input type="checkbox"/>	<input checked="" type="checkbox"/>
-	<input type="checkbox"/>	<input type="checkbox"/>	<input type="checkbox"/>	<input checked="" type="checkbox"/>
-	<input type="checkbox"/>	<input type="checkbox"/>	<input type="checkbox"/>	<input checked="" type="checkbox"/>
<b>Screens</b>	<input type="checkbox"/>	<input type="checkbox"/>	<input type="checkbox"/>	<input checked="" type="checkbox"/>
<b>Rolluiken</b>	<input type="checkbox"/>	<input type="checkbox"/>	<input type="checkbox"/>	<input checked="" type="checkbox"/>
<b>Zonwering buiten</b>	<input type="checkbox"/>	<input type="checkbox"/>	<input type="checkbox"/>	<input checked="" type="checkbox"/>
-	<input type="checkbox"/>	<input type="checkbox"/>	<input type="checkbox"/>	<input checked="" type="checkbox"/>
-	<input type="checkbox"/>	<input type="checkbox"/>	<input type="checkbox"/>	<input checked="" type="checkbox"/>
-	<input type="checkbox"/>	<input type="checkbox"/>	<input type="checkbox"/>	<input checked="" type="checkbox"/>
<b>Isolatievoorzieningen (voorzetramen/radiatorfolie etc.), te weten:</b>				

## Lijst van zaken

### Lijst van zaken



	Blijft achter	Gaat mee	Kan worden overgenomen	N.v.t.
-	<input type="checkbox"/>	<input type="checkbox"/>	<input type="checkbox"/>	<input checked="" type="checkbox"/>
-	<input type="checkbox"/>	<input type="checkbox"/>	<input type="checkbox"/>	<input checked="" type="checkbox"/>
Telefoonaansluiting/internetaansluiting	<input checked="" type="checkbox"/>	<input type="checkbox"/>	<input type="checkbox"/>	<input type="checkbox"/>
Veiligheidsschakelaar wasautomaat	<input type="checkbox"/>	<input type="checkbox"/>	<input type="checkbox"/>	<input checked="" type="checkbox"/>
Waterslot wasautomaat	<input type="checkbox"/>	<input type="checkbox"/>	<input type="checkbox"/>	<input checked="" type="checkbox"/>
Zonnepanelen	<input checked="" type="checkbox"/>	<input type="checkbox"/>	<input type="checkbox"/>	<input type="checkbox"/>
Oplaadpunt elektrische auto	<input type="checkbox"/>	<input type="checkbox"/>	<input type="checkbox"/>	<input checked="" type="checkbox"/>
	<input type="checkbox"/>	<input type="checkbox"/>	<input type="checkbox"/>	<input checked="" type="checkbox"/>
	<input type="checkbox"/>	<input type="checkbox"/>	<input type="checkbox"/>	<input checked="" type="checkbox"/>
<b>Tuin</b>				
<i>Inrichting</i>				
Tuinaanleg/bestrating	<input checked="" type="checkbox"/>	<input type="checkbox"/>	<input type="checkbox"/>	<input type="checkbox"/>
Beplanting	<input checked="" type="checkbox"/>	<input type="checkbox"/>	<input type="checkbox"/>	<input type="checkbox"/>
Tegels/stenen op terrein, 2 schommelstoelen + tafel op plek fundering /tegels waar een huisje stond	<input checked="" type="checkbox"/>	<input type="checkbox"/>	<input type="checkbox"/>	<input type="checkbox"/>
<i>Verlichting/installaties</i>				
Buitenverlichting	<input checked="" type="checkbox"/>	<input type="checkbox"/>	<input type="checkbox"/>	<input type="checkbox"/>
Tijd- of schemerschakelaar/bewegingsmelder	<input checked="" type="checkbox"/>	<input type="checkbox"/>	<input type="checkbox"/>	<input type="checkbox"/>
	<input type="checkbox"/>	<input type="checkbox"/>	<input type="checkbox"/>	<input checked="" type="checkbox"/>
<i>Bebouwing</i>				
Tuinhuis/buitenberging	<input checked="" type="checkbox"/>	<input type="checkbox"/>	<input type="checkbox"/>	<input type="checkbox"/>
Kasten/werkbank in tuinhuis/berging	<input checked="" type="checkbox"/>	<input type="checkbox"/>	<input type="checkbox"/>	<input type="checkbox"/>
(Broei)kas	<input type="checkbox"/>	<input type="checkbox"/>	<input type="checkbox"/>	<input checked="" type="checkbox"/>
Bielsen en boomstammen bij parkeerplek	<input checked="" type="checkbox"/>	<input type="checkbox"/>	<input type="checkbox"/>	<input type="checkbox"/>
Pallets in kapschuur	<input checked="" type="checkbox"/>	<input type="checkbox"/>	<input type="checkbox"/>	<input type="checkbox"/>
<i>Overig</i>				
Overige tuin, te weten:				
- (Sier)hek	<input checked="" type="checkbox"/>	<input type="checkbox"/>	<input type="checkbox"/>	<input type="checkbox"/>
- Vlaggenmast(houder)	<input checked="" type="checkbox"/>	<input type="checkbox"/>	<input type="checkbox"/>	<input type="checkbox"/>
- Waslijnen en tafel, volleybal palen	<input checked="" type="checkbox"/>	<input type="checkbox"/>	<input type="checkbox"/>	<input type="checkbox"/>
- Tuinset met 8 stoelen, keramiekbuit (oude potten ed) in tuin/bos	<input checked="" type="checkbox"/>	<input type="checkbox"/>	<input type="checkbox"/>	<input type="checkbox"/>

## Lijst van zaken

### Lijst van zaken



#### Overig

Zijn er zaken die geen eigendom zijn van verkoper omdat er sprake is van een leasecontract of huurcontract. Zo ja, neemt verkoper de zaak mee of wordt het betreffende contract overgenomen?

	Ja	Nee	Gaat mee	Moet worden overgenomen
CV	<input type="checkbox"/>	<input checked="" type="checkbox"/>	<input type="checkbox"/>	<input type="checkbox"/>
Boiler	<input type="checkbox"/>	<input checked="" type="checkbox"/>	<input type="checkbox"/>	<input type="checkbox"/>
Zonnepanelen	<input type="checkbox"/>	<input checked="" type="checkbox"/>	<input type="checkbox"/>	<input type="checkbox"/>
-	<input type="checkbox"/>	<input checked="" type="checkbox"/>	<input type="checkbox"/>	<input type="checkbox"/>
-	<input type="checkbox"/>	<input checked="" type="checkbox"/>	<input type="checkbox"/>	<input type="checkbox"/>
-	<input type="checkbox"/>	<input checked="" type="checkbox"/>	<input type="checkbox"/>	<input type="checkbox"/>
-	<input type="checkbox"/>	<input checked="" type="checkbox"/>	<input type="checkbox"/>	<input type="checkbox"/>
Bijlage(n) over te nemen contracten:				
-				
-				

Voor akkoord,

De opdrachtgever/verkoper,  
(en echtgeno(o)t(e)partner)

plaats en datum:

Koper,  
(en echtgeno(o)t(e)partner)

plaats en datum:

## Kadastrale kaart

Kadastrale kaart

Uw referentie: Holtenweg 1

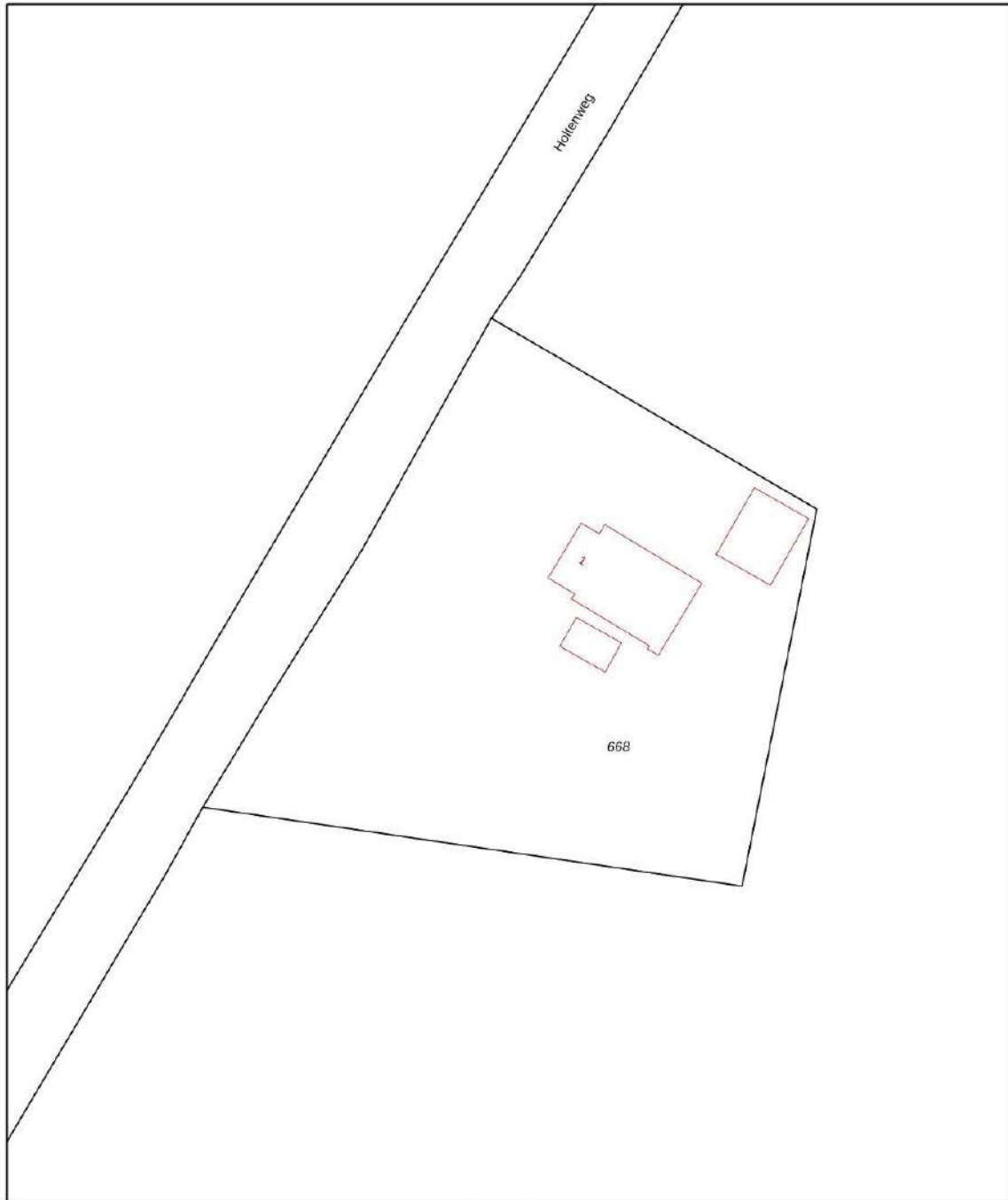

0 10 20 30 40 50m

<b>12345</b> Perceelnummer	Deze kaart is noordgericht	Schaal 1: 1000		
<b>25</b> Huisnummer	Vastgestelde kadastrale grens	Kadastrale gemeente		Rolde
— Vastgestelde kadastrale grens	Voorlopige kadastrale grens	Sectie		U
— Voorlopige kadastrale grens	Administratieve kadastrale grens	Perceel	668	
— Administratieve kadastrale grens	Bebouwing	Aan dit uittreksel kunnen geen betrouwbare maten worden ontleend. De Dienst voor het kadaster en de openbare registers behoudt zich de intellectuele eigendomsrechten voor, waaronder het auteursrecht en het databankrecht.		

Voor een eensluidend uittreksel, geleverd op 26 april 2023  
De bewaarder van het kadaster en de openbare registers



## Beste geïnteresseerde,

Wij danken u, mede namens de eigenaar, voor uw getoonde interesse in deze woning. In deze brochure treft u een overzicht van de verkoopinformatie van de woning. Mochten er na het lezen van de brochure vragen zijn dan helpen wij u graag verder. Als u geïnformeerd wilt worden met betrekking tot uw financiële mogelijkheden, dan brengen wij u desgewenst in contact met onze hypotheekadviseur.



## Na de bezichtiging

De verkoper is uiteraard benieuwd naar uw reactie als u de woning heeft bezichtigd. Daarom stellen wij het erg op prijs als u een vlotte reactie geeft, ook als de woning niet is wat u zoekt.

## Onderzoeks- en informatieplicht

De verkoper van een woning heeft informatieplicht, dat betekent dat de verkoper hem bekende informatie, die voor u als koper van belang kan zijn bij het nemen van de koopbeslissing, moet melden. Daarom is door de verkoper een 'vragenlijst voor de verkoop van een onroerende zaak' ingevuld. Die is op ons kantoor ter inzage en wordt op verzoek aan u opgestuurd of gemaild. Aan de andere kant heeft een koper onderzoeksplicht, dat geldt ook voor zaken die zijn op te vragen bij gemeente, provincie of andere openbare instellingen. Om zeker te zijn van uw zaak is het verstandig een aankoopmakelaar in te schakelen.

## Interesse, en nu?

Als u geïnteresseerd bent in de woning en een bod uit wilt brengen is het verstandig eerst te weten wat uw financiële mogelijkheden zijn. Hierbij kunnen wij u van dienst zijn. Het uitbrengen van een bod wil niet zeggen

dat u in onderhandeling bent, zolang de verkoper niet reageert op uw voorstel bent u nog niet in onderhandeling. Ook is het van belang dat u de voorwaarden waaronder het bod geldt, aan ons laat weten (denk bijvoorbeeld aan een ontbindende voorwaarde met betrekking tot uw financiering).

## Koopovereenkomst

Als er een overeenkomst wordt gesloten worden de afspraken die door koper en verkoper zijn gemaakt vastgelegd in een NVM koopakte. Dit is een modelovereenkomst, ontwikkeld door de NVM, de Vereniging Eigen Huis en de Consumentenbond. De verkoper verlangt van u een waarborgsom of bankgarantie van 10 % van de koopsom, dit wordt vastgelegd in de koopakte.

## Deze brochure

Deze brochure is door ons met zorg samengesteld. De in deze brochure opgenomen plattegronden zijn ter indicatie. Voor de informatie in deze brochure zijn wij deels afhankelijk van derden. Als er onvolkomenheden in de brochure staan aanvaarden wij daarvoor geen aansprakelijkheid. U kunt aan de inhoud van deze brochure geen rechten ontleen.

Ons NVM-makelaarskantoor bestaat sinds 1981 en heeft als werkgebied de Drentse Hondsrug en het Veenkoloniale gebied. Onze werkzaamheden bestaan uit het bemiddelen bij de aankoop en verkoop van onroerende zaken, alsmede het uitbrengen van taxaties. Ons team van deskundige medewerkers helpt u graag!

## Verkoopmakelaar

Als u in ons werkgebied woont en uw huis gaat verkopen helpen wij u graag bij de verkoop van uw woning. Door ons uitgebreide netwerk zijn de woningen die wij te koop aanbieden onder een groot aantal potentiële kopers bekend. En door onze jarenlange ervaring kennen wij de markt als geen ander. Mogen wij u in een persoonlijk gesprek vertellen wat wij voor u kunnen betekenen bij de verkoop van uw woning? Een eerste gesprek en waardebeoordeling van uw woning kosten u niets!

## Aankoopmakelaar

Als u een woning zoekt doet u er verstandig aan uw eigen NVM-aankoopmakelaar in te schakelen. De makelaar die u tegenkomt als u het huis gaat bezichtigen is de makelaar van de verkoper. En die behartigt uitsluitend de belangen van de verkoper. Wij begeleiden u als aankoopmakelaar van eerste bezichtiging tot en met overdracht bij de notaris. We kennen de markt en zijn een sterke onderhandelaar. Met een aankoopmakelaar bespaart u tijd en geld en voorkomt u mogelijke problemen!

## Taxaties

Bij financiering, boedelscheiding, bedrijfsbeëindiging of successie aangifte heeft u een taxatierapport nodig. Omdat wij zijn aangesloten bij de NVM en NWWI en als

taxateur gecertificeerd zijn door VastgoedCert worden door ons uitgebrachte taxatierapporten door elke instelling geaccepteerd. Als u een taxatierapport nodig heeft voeren wij dat snel en deskundig voor u uit!



Addy Oosterom - NVM-makelaar



Peter Oosterom – Vastgoedadviseur



Ons kantoor in het centrum van Borger is geopend op werkdagen tussen 9:00 en 17:00 uur. Buiten kantooruren en op zaterdag werken wij op afspraak.

U bent van harte welkom op ons kantoor, gelegen tussen de supermarkten AH en Boni. In de directe omgeving is voldoende parkeerruimte.

Ons kantooradres:

**Achter de Brink 31, 9531 AZ Borger**

**Tel. 0599-234605**

[info@oosterom-makelaardij.nl](mailto:info@oosterom-makelaardij.nl)

[www.oosterom-makelaardij.nl](http://www.oosterom-makelaardij.nl)