

INFORMATIEBROCHURE



BORGER, Beatrixstraat 15



BORGER

BEATRIXSTRAAT 15

Recent gemoderniseerde **2-ONDER-1-KAPWONING** met aangebouwde bijkeuken en garage, carport en tuin. De woning, die in 1973 is gebouwd, staat vlakbij het dorpscentrum en is recent voorzien van kunststofkozijnen met draai-/kiepramen en HR++ beglazing, spouwmuurisolatie, bodemisolatie in de kruipruimte (deze voorzieningen zijn aangebracht nadat het energielabel is afgegeven) en vloerverwarming op de begane grond. Verder voorzien van: een inbouwkeuken in lichte kleurstelling, vernieuwd sanitair (toilet en badkamer), centrale verwarming met een Intergas HR combiketel uit 2016 en mechanische ventilatie. De voortuin met gazon grenst aan gemeentegroen en de besloten achtertuin is volledig bestraat, dus onderhoudsarm. Naast de garage is een pad zodat de achtertuin ook gemakkelijk met bijvoorbeeld een kruitwagen is te bereiken. Kaveloppervlakte 259 m².

Ligging in een fijne buurt om te wonen, op loopafstand van het dorpscentrum met winkels en andere voorzieningen. Het Hondsrugdorp Borger is een levendig dorp met een compleet winkelbestand, huis- en tandarts, apotheek, scholen, kerk, goede sport- en recreatieve voorzieningen (waaronder subtropisch zwembad Hunzedal), goede busverbindingen met Assen, Emmen en Groningen. Eens per week is er een gezellige markt op het dorpsplein.

Vraagprijs € 300.000,- k.k.



BORGER

BEATRIXSTRAAT 15

Indeling: hal met toilet (wandcloset), woonkamer met inbouwhaard (buiten gebruik), schuifpui en een half open keuken die is voorzien van inbouwapparatuur (afzuigkap, gaskookplaat, combimagnetron, koelkast en vaatwasmachine) totaal 40 m², bijkeuken met buitendeur en toegang naar de garage.

Verdieping: overloop, 3 slaapkamers (6 m², 11,5 m² en 11,5 m² met toegang naar het dakterras, de grootste slaapkamers beschikken elk over een vaste kast), de badkamer is voorzien van een douchehoek met glazen wand, een wastafelmeubel en een 2e toilet.

Zolder: via een vlizotrap bereikbare bergruimte, hier bevindt zich tevens de verwarmingsketel.

- begane grond met plavuizenvloeren en vloerverwarming
- voorzien van kunststofkozijnen en HR++ beglazing (met uitzondering van de deur in de zijgevel van de garage)
- moderne keuken en sanitair

Vraagprijs € 300.000,- k.k.

Kenmerken

Oppervlakten en inhoud

Woonoppervlakte: 98 m²
Gebouwgebonden buitenruimte: 14 m²
Overige inpandige ruimte: 23 m²
Perceeloppervlakte: 259 m²
Inhoud: 335 m³
Woonkamer: 33 m²

Indeling

Aantal kamers: 4
Aantal slaapkamers: 3
Aantal badkamers: 1
Badkamervoorz.: Wastafelmeubel, Toilet, Douche
Aantal woonlagen: 2 woonlagen en een zolder
Voorzieningen: Mechanische ventilatie, tv kabel, rookkanaal en glasvezel kabel

Energie

Energie label: C (einddatum: 01-09-2027)
Isolatie: Muurisolatie, vloerisolatie (=bodemisolatie) en HR-glas
Verwarming: C.V.-Ketel
Warm water: C.V.-Ketel
Cv-ketel: Intergas HR Eco (Gas gestookt combiketel uit 2016, eigendom)

Bouw

Type: Woonhuis
Soort : Eengezinswoning, 2-onder-1-kapwoning
Bouwworm: Bestaande bouw
Bouwjaar: 1973
Dak: Zadeldak

Buitenruimte

Ligging: Aan rustige weg, in woonwijk, beschutte ligging en in bosrijke omgeving
Tuin: Achtertuin, voortuin en zonneterras
Achtertuin: 31 m² (7.7 m diep en 4.0 m breed)
Ligging tuin: Oost
Kwaliteit: Normaal

Garage

Soort garage: Aangebouwd steen en carport
Capaciteit: 1
Voorzieningen: Voorzien van elektra

Kadastrale gegevens

Gemeente Borger, sectie L, nummer 1430
Oppervlakte: 259 m²
Eigendomssituatie: Volle eigendom

Locatie



Plattegrond (begane grond)



Aan de plattegronden kunnen geen rechten worden ontleend
© Zibber www.zibber.nl

Plattegrond (verdieping)



Aan de plattegronden kunnen geen rechten worden ontleend
© Zibber www.zibber.nl





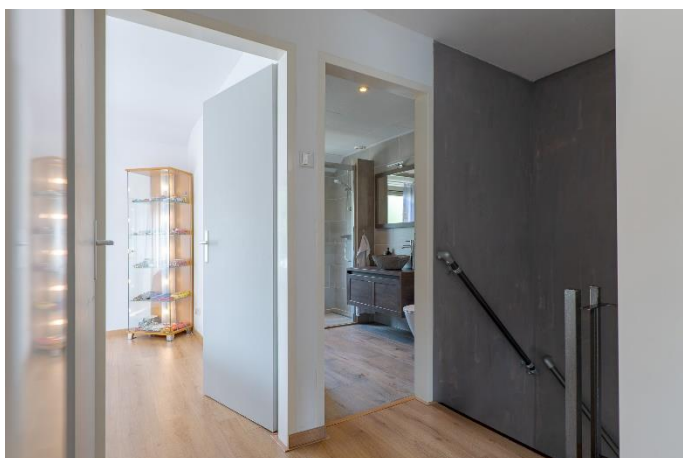

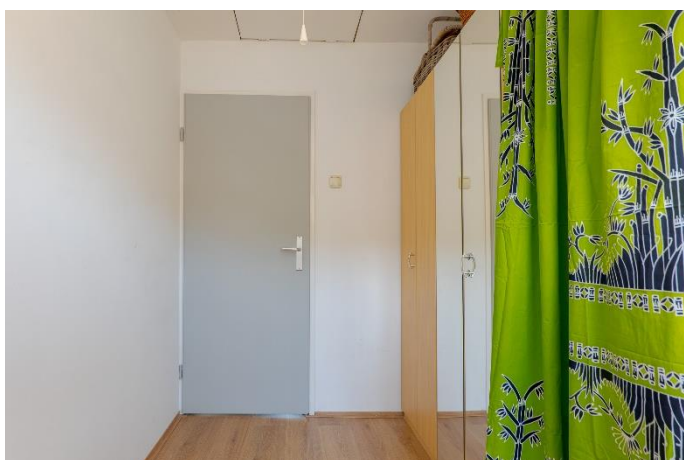





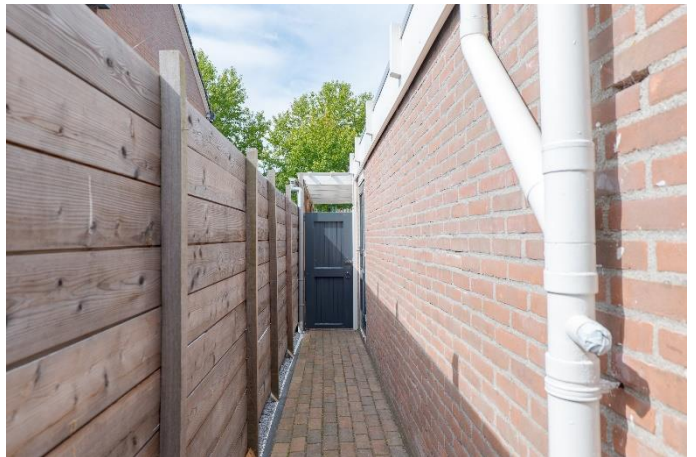

Lijst van zaken

Lijst van zaken



Persoonlijke gegevens

Adres te verkopen woning:

Beatrixstraat 15, 9531 AR Borger

Datum:

Voor de onderstaande zaken -ongeacht of ze roerend dan wel onroerend zijn- geldt dat ze soms wel en soms niet in de woning achterblijven. De lijst is bedoeld om duidelijkheid te scheppen om discussies achteraf te voorkomen.

	Blijft achter	Gaat mee	Kan worden overgenomen	N.v.t.
Woning				
<i>Interieur</i>				
Verlichting, te weten:				
- Inbouwspots/dimmers	<input checked="" type="checkbox"/>	<input type="checkbox"/>	<input type="checkbox"/>	<input type="checkbox"/>
- Opbouwspots/armaturen/lampen/dimmers	<input type="checkbox"/>	<input type="checkbox"/>	<input type="checkbox"/>	<input checked="" type="checkbox"/>
- Losse (hang)lampen	<input type="checkbox"/>	<input checked="" type="checkbox"/>	<input type="checkbox"/>	<input type="checkbox"/>
-	<input type="checkbox"/>	<input type="checkbox"/>	<input type="checkbox"/>	<input checked="" type="checkbox"/>
-	<input type="checkbox"/>	<input type="checkbox"/>	<input type="checkbox"/>	<input checked="" type="checkbox"/>
(Losse) kasten, legplanken, te weten:				
- losse kasten + planken garage	<input checked="" type="checkbox"/>	<input type="checkbox"/>	<input type="checkbox"/>	<input type="checkbox"/>
- eiken boekenplanken (woonkamer), losse eiken kasten	<input type="checkbox"/>	<input checked="" type="checkbox"/>	<input type="checkbox"/>	<input type="checkbox"/>
Raamdecoratie/zonwering binnen, te weten:				
- Gordijnrails	<input checked="" type="checkbox"/>	<input type="checkbox"/>	<input type="checkbox"/>	<input type="checkbox"/>
- Gordijnen	<input checked="" type="checkbox"/>	<input type="checkbox"/>	<input type="checkbox"/>	<input type="checkbox"/>
- Overgordijnen	<input checked="" type="checkbox"/>	<input type="checkbox"/>	<input type="checkbox"/>	<input type="checkbox"/>
- Vitrages	<input checked="" type="checkbox"/>	<input type="checkbox"/>	<input type="checkbox"/>	<input type="checkbox"/>
- Rolgordijnen	<input type="checkbox"/>	<input type="checkbox"/>	<input type="checkbox"/>	<input checked="" type="checkbox"/>
- Lamellen	<input type="checkbox"/>	<input type="checkbox"/>	<input type="checkbox"/>	<input checked="" type="checkbox"/>
- Jaloezieën (keuken)	<input checked="" type="checkbox"/>	<input type="checkbox"/>	<input type="checkbox"/>	<input type="checkbox"/>
- (Losse) horren/rolhorren	<input type="checkbox"/>	<input type="checkbox"/>	<input type="checkbox"/>	<input checked="" type="checkbox"/>
-	<input type="checkbox"/>	<input type="checkbox"/>	<input type="checkbox"/>	<input checked="" type="checkbox"/>
-	<input type="checkbox"/>	<input type="checkbox"/>	<input type="checkbox"/>	<input checked="" type="checkbox"/>
Vloerdecoratie, te weten:				
- Vloerbedekking	<input type="checkbox"/>	<input type="checkbox"/>	<input type="checkbox"/>	<input checked="" type="checkbox"/>
- Parketvloer	<input type="checkbox"/>	<input type="checkbox"/>	<input type="checkbox"/>	<input checked="" type="checkbox"/>
- Houten vloer(delen)	<input type="checkbox"/>	<input type="checkbox"/>	<input type="checkbox"/>	<input checked="" type="checkbox"/>
- Laminaat	<input checked="" type="checkbox"/>	<input type="checkbox"/>	<input type="checkbox"/>	<input type="checkbox"/>
- Plavuizen	<input checked="" type="checkbox"/>	<input type="checkbox"/>	<input type="checkbox"/>	<input type="checkbox"/>
-	<input type="checkbox"/>	<input type="checkbox"/>	<input type="checkbox"/>	<input checked="" type="checkbox"/>
-	<input type="checkbox"/>	<input type="checkbox"/>	<input type="checkbox"/>	<input checked="" type="checkbox"/>
(Voorzet) openhaard met toebehoren	<input type="checkbox"/>	<input type="checkbox"/>	<input type="checkbox"/>	<input checked="" type="checkbox"/>
Allesbrander	<input type="checkbox"/>	<input type="checkbox"/>	<input type="checkbox"/>	<input checked="" type="checkbox"/>
Houtkachel	<input type="checkbox"/>	<input type="checkbox"/>	<input type="checkbox"/>	<input checked="" type="checkbox"/>
(Gas)kachels (niet in gebruik)	<input checked="" type="checkbox"/>	<input type="checkbox"/>	<input type="checkbox"/>	<input type="checkbox"/>

Lijst van zaken

Lijst van zaken



Designradiator(en)	<input checked="" type="checkbox"/>	<input type="checkbox"/>	<input type="checkbox"/>	<input type="checkbox"/>
Radiatorafwerking	<input type="checkbox"/>	<input type="checkbox"/>	<input type="checkbox"/>	<input checked="" type="checkbox"/>
Overige, te weten:				
- Spiegelwanden	<input type="checkbox"/>	<input type="checkbox"/>	<input type="checkbox"/>	<input checked="" type="checkbox"/>
- Schilderij ophangstelsysteem	<input checked="" type="checkbox"/>	<input type="checkbox"/>	<input type="checkbox"/>	<input type="checkbox"/>
- Bankstel, bedbank, tafel verdieping – in overleg	<input type="checkbox"/>	<input type="checkbox"/>	<input checked="" type="checkbox"/>	<input type="checkbox"/>
- Eettafel stoelen, bureau, kapstok – in overleg	<input type="checkbox"/>	<input type="checkbox"/>	<input checked="" type="checkbox"/>	<input type="checkbox"/>
-	<input type="checkbox"/>	<input type="checkbox"/>	<input type="checkbox"/>	<input checked="" type="checkbox"/>
-	<input type="checkbox"/>	<input type="checkbox"/>	<input type="checkbox"/>	<input checked="" type="checkbox"/>
Keuken				
Keukenblok (met bovenkasten)	<input checked="" type="checkbox"/>	<input type="checkbox"/>	<input type="checkbox"/>	<input type="checkbox"/>
Keuken (inbouw)apparatuur, te weten:				
- Gaskookplaat	<input checked="" type="checkbox"/>	<input type="checkbox"/>	<input type="checkbox"/>	<input type="checkbox"/>
- (Gas) fornuis	<input type="checkbox"/>	<input type="checkbox"/>	<input type="checkbox"/>	<input checked="" type="checkbox"/>
- Afzuigkap	<input checked="" type="checkbox"/>	<input type="checkbox"/>	<input type="checkbox"/>	<input type="checkbox"/>
- Magnetron	<input type="checkbox"/>	<input type="checkbox"/>	<input type="checkbox"/>	<input checked="" type="checkbox"/>
- Oven	<input type="checkbox"/>	<input type="checkbox"/>	<input type="checkbox"/>	<input checked="" type="checkbox"/>
- Combi-oven/combimagnetron	<input checked="" type="checkbox"/>	<input type="checkbox"/>	<input type="checkbox"/>	<input type="checkbox"/>
- Koelkast	<input checked="" type="checkbox"/>	<input type="checkbox"/>	<input type="checkbox"/>	<input type="checkbox"/>
- Vriezer	<input type="checkbox"/>	<input type="checkbox"/>	<input type="checkbox"/>	<input checked="" type="checkbox"/>
- Koel-vriescombinatie	<input type="checkbox"/>	<input type="checkbox"/>	<input type="checkbox"/>	<input checked="" type="checkbox"/>
- Vaatwasser	<input checked="" type="checkbox"/>	<input type="checkbox"/>	<input type="checkbox"/>	<input type="checkbox"/>
- Quooker	<input type="checkbox"/>	<input type="checkbox"/>	<input type="checkbox"/>	<input checked="" type="checkbox"/>
- Koffiezetapparaat	<input type="checkbox"/>	<input type="checkbox"/>	<input type="checkbox"/>	<input checked="" type="checkbox"/>
-	<input type="checkbox"/>	<input type="checkbox"/>	<input type="checkbox"/>	<input checked="" type="checkbox"/>
-	<input type="checkbox"/>	<input type="checkbox"/>	<input type="checkbox"/>	<input checked="" type="checkbox"/>
Keukenaccessoires, te weten:				
-	<input type="checkbox"/>	<input type="checkbox"/>	<input type="checkbox"/>	<input checked="" type="checkbox"/>
-	<input type="checkbox"/>	<input type="checkbox"/>	<input type="checkbox"/>	<input checked="" type="checkbox"/>
Sanitair/sauna				
Toilet met de volgende toebehoren:				
- Toilet	<input checked="" type="checkbox"/>	<input type="checkbox"/>	<input type="checkbox"/>	<input type="checkbox"/>
- Toilethouder	<input checked="" type="checkbox"/>	<input type="checkbox"/>	<input type="checkbox"/>	<input type="checkbox"/>
- Toiletborstel(houder)	<input checked="" type="checkbox"/>	<input type="checkbox"/>	<input type="checkbox"/>	<input type="checkbox"/>
- Fontein	<input type="checkbox"/>	<input type="checkbox"/>	<input type="checkbox"/>	<input checked="" type="checkbox"/>
-	<input type="checkbox"/>	<input type="checkbox"/>	<input type="checkbox"/>	<input checked="" type="checkbox"/>
-	<input type="checkbox"/>	<input type="checkbox"/>	<input type="checkbox"/>	<input checked="" type="checkbox"/>
Badkamer met de volgende toebehoren:				
- Ligbad	<input type="checkbox"/>	<input type="checkbox"/>	<input type="checkbox"/>	<input checked="" type="checkbox"/>
- Jacuzzi/whirlpool	<input type="checkbox"/>	<input type="checkbox"/>	<input type="checkbox"/>	<input checked="" type="checkbox"/>
- Douche (cabine/scherm)	<input checked="" type="checkbox"/>	<input type="checkbox"/>	<input type="checkbox"/>	<input type="checkbox"/>
- Stoomdouche (cabine)	<input type="checkbox"/>	<input type="checkbox"/>	<input type="checkbox"/>	<input checked="" type="checkbox"/>
- Wastafel	<input type="checkbox"/>	<input type="checkbox"/>	<input type="checkbox"/>	<input checked="" type="checkbox"/>
- Wastafelmeubel	<input checked="" type="checkbox"/>	<input type="checkbox"/>	<input type="checkbox"/>	<input type="checkbox"/>

Lijst van zaken

Lijst van zaken



- Planchet	<input type="checkbox"/>	<input type="checkbox"/>	<input type="checkbox"/>	<input checked="" type="checkbox"/>
- Toiletkast	<input type="checkbox"/>	<input type="checkbox"/>	<input type="checkbox"/>	<input checked="" type="checkbox"/>
- Toilet	<input checked="" type="checkbox"/>	<input type="checkbox"/>	<input type="checkbox"/>	<input type="checkbox"/>
- Toilethouder	<input checked="" type="checkbox"/>	<input type="checkbox"/>	<input type="checkbox"/>	<input type="checkbox"/>
- Toiletborstel(houder)	<input checked="" type="checkbox"/>	<input type="checkbox"/>	<input type="checkbox"/>	<input type="checkbox"/>
-	<input type="checkbox"/>	<input type="checkbox"/>	<input type="checkbox"/>	<input checked="" type="checkbox"/>
-	<input type="checkbox"/>	<input type="checkbox"/>	<input type="checkbox"/>	<input checked="" type="checkbox"/>
Sauna met toebehoren	<input type="checkbox"/>	<input type="checkbox"/>	<input type="checkbox"/>	<input checked="" type="checkbox"/>
	<input type="checkbox"/>	<input type="checkbox"/>	<input type="checkbox"/>	<input checked="" type="checkbox"/>
<i>Exterieur/Installaties/Veiligheid/Energiebesparing</i>				
Schotel/antenne	<input type="checkbox"/>	<input type="checkbox"/>	<input type="checkbox"/>	<input checked="" type="checkbox"/>
Brievenbus	<input checked="" type="checkbox"/>	<input type="checkbox"/>	<input type="checkbox"/>	<input type="checkbox"/>
Kluis	<input type="checkbox"/>	<input type="checkbox"/>	<input type="checkbox"/>	<input checked="" type="checkbox"/>
(Voordeur)bel	<input checked="" type="checkbox"/>	<input type="checkbox"/>	<input type="checkbox"/>	<input type="checkbox"/>
Alarminstallatie	<input type="checkbox"/>	<input type="checkbox"/>	<input type="checkbox"/>	<input checked="" type="checkbox"/>
(Veiligheids)sloten en overige inbraakpreventie	<input checked="" type="checkbox"/>	<input type="checkbox"/>	<input type="checkbox"/>	<input type="checkbox"/>
Rookmelders	<input checked="" type="checkbox"/>	<input type="checkbox"/>	<input type="checkbox"/>	<input type="checkbox"/>
(Klok)thermostaat	<input checked="" type="checkbox"/>	<input type="checkbox"/>	<input type="checkbox"/>	<input type="checkbox"/>
Airconditioning	<input type="checkbox"/>	<input type="checkbox"/>	<input type="checkbox"/>	<input checked="" type="checkbox"/>
Warmwatervoorziening, te weten:				
- CV-installatie	<input checked="" type="checkbox"/>	<input type="checkbox"/>	<input type="checkbox"/>	<input type="checkbox"/>
- Boiler	<input type="checkbox"/>	<input type="checkbox"/>	<input type="checkbox"/>	<input checked="" type="checkbox"/>
- Geiser	<input type="checkbox"/>	<input type="checkbox"/>	<input type="checkbox"/>	<input checked="" type="checkbox"/>
-	<input type="checkbox"/>	<input type="checkbox"/>	<input type="checkbox"/>	<input checked="" type="checkbox"/>
-	<input type="checkbox"/>	<input type="checkbox"/>	<input type="checkbox"/>	<input checked="" type="checkbox"/>
Screens	<input type="checkbox"/>	<input type="checkbox"/>	<input type="checkbox"/>	<input checked="" type="checkbox"/>
Rolluiken	<input type="checkbox"/>	<input type="checkbox"/>	<input type="checkbox"/>	<input checked="" type="checkbox"/>
Zonwering buiten	<input checked="" type="checkbox"/>	<input type="checkbox"/>	<input type="checkbox"/>	<input type="checkbox"/>
-	<input type="checkbox"/>	<input type="checkbox"/>	<input type="checkbox"/>	<input checked="" type="checkbox"/>
-	<input type="checkbox"/>	<input type="checkbox"/>	<input type="checkbox"/>	<input checked="" type="checkbox"/>
Isolatievoorzieningen (voorzetramen/radiatorfolie etc.), te weten:				
-	<input type="checkbox"/>	<input type="checkbox"/>	<input type="checkbox"/>	<input checked="" type="checkbox"/>
-	<input type="checkbox"/>	<input type="checkbox"/>	<input type="checkbox"/>	<input checked="" type="checkbox"/>
Telefoonaansluiting/internetaansluiting	<input checked="" type="checkbox"/>	<input type="checkbox"/>	<input type="checkbox"/>	<input type="checkbox"/>
Veiligheidsschakelaar wasautomaat	<input type="checkbox"/>	<input checked="" type="checkbox"/>	<input type="checkbox"/>	<input type="checkbox"/>
Waterslot wasautomaat	<input type="checkbox"/>	<input checked="" type="checkbox"/>	<input type="checkbox"/>	<input type="checkbox"/>
Zonnepanelen	<input type="checkbox"/>	<input type="checkbox"/>	<input type="checkbox"/>	<input checked="" type="checkbox"/>
Oplaadpunt elektrische auto	<input type="checkbox"/>	<input type="checkbox"/>	<input type="checkbox"/>	<input checked="" type="checkbox"/>
	<input type="checkbox"/>	<input type="checkbox"/>	<input type="checkbox"/>	<input checked="" type="checkbox"/>
	<input type="checkbox"/>	<input type="checkbox"/>	<input type="checkbox"/>	<input checked="" type="checkbox"/>
Tuin				
<i>Inrichting</i>				
Tuinaanleg/bestrating	<input checked="" type="checkbox"/>	<input type="checkbox"/>	<input type="checkbox"/>	<input type="checkbox"/>
Beplanting	<input checked="" type="checkbox"/>	<input type="checkbox"/>	<input type="checkbox"/>	<input type="checkbox"/>

Lijst van zaken

Lijst van zaken



stapel waaltjes, losse potten	<input type="checkbox"/>	<input checked="" type="checkbox"/>	<input type="checkbox"/>	<input type="checkbox"/>
Verlichting/installaties				
Buitenverlichting	<input checked="" type="checkbox"/>	<input type="checkbox"/>	<input type="checkbox"/>	<input type="checkbox"/>
Tijd- of schemerschakelaar/bewegingsmelder	<input type="checkbox"/>	<input type="checkbox"/>	<input type="checkbox"/>	<input checked="" type="checkbox"/>
	<input type="checkbox"/>	<input type="checkbox"/>	<input type="checkbox"/>	<input checked="" type="checkbox"/>
Bebouwing				
Tuinhuis/buitenberging	<input checked="" type="checkbox"/>	<input type="checkbox"/>	<input type="checkbox"/>	<input type="checkbox"/>
Kasten/werkbank in tuinhuis/berging	<input checked="" type="checkbox"/>	<input type="checkbox"/>	<input type="checkbox"/>	<input type="checkbox"/>
(Broei)kas	<input type="checkbox"/>	<input type="checkbox"/>	<input type="checkbox"/>	<input checked="" type="checkbox"/>
werkbank (eiken) garage + kapstok	<input type="checkbox"/>	<input checked="" type="checkbox"/>	<input type="checkbox"/>	<input type="checkbox"/>
	<input type="checkbox"/>	<input type="checkbox"/>	<input type="checkbox"/>	<input checked="" type="checkbox"/>
Overig				
Overige tuin, te weten:				
- (Sier)hek	<input checked="" type="checkbox"/>	<input type="checkbox"/>	<input type="checkbox"/>	<input type="checkbox"/>
- Vlaggenmast(houder)	<input checked="" type="checkbox"/>	<input type="checkbox"/>	<input type="checkbox"/>	<input type="checkbox"/>
-	<input type="checkbox"/>	<input type="checkbox"/>	<input type="checkbox"/>	<input checked="" type="checkbox"/>
-	<input type="checkbox"/>	<input type="checkbox"/>	<input type="checkbox"/>	<input checked="" type="checkbox"/>

Overig

Zijn er zaken die geen eigendom zijn van verkoper omdat er sprake is van een leasecontract of huurcontract. Zo ja, neemt verkoper de zaak mee of wordt het betreffende contract overgenomen?

	Ja	Nee	Gaat mee	Moet worden overgenomen
CV	<input type="checkbox"/>	<input checked="" type="checkbox"/>	<input type="checkbox"/>	<input type="checkbox"/>
Boiler	<input type="checkbox"/>	<input checked="" type="checkbox"/>	<input type="checkbox"/>	<input type="checkbox"/>
Zonnepanelen	<input type="checkbox"/>	<input checked="" type="checkbox"/>	<input type="checkbox"/>	<input type="checkbox"/>
-	<input type="checkbox"/>	<input checked="" type="checkbox"/>	<input type="checkbox"/>	<input type="checkbox"/>
-	<input type="checkbox"/>	<input checked="" type="checkbox"/>	<input type="checkbox"/>	<input type="checkbox"/>

Bijlage(n) over te nemen contracten: n.v.t.

-

Toekomstig overleg met koper t.a.v. enkele roerende zaken

Voor akkoord,

Verkoper(s):

Koper(s):

plaats en datum:

plaats en datum:

Kadastrale kaart

Kadastrale kaart

Uw referentie: Oosterom



<p>12345 25</p> <p>Deze kaart is noordgericht</p> <p>Perceelnummer</p> <p>Huisnummer</p> <p>Vastgestelde kadastrale grens</p> <p>Voorlopige kadastrale grens</p> <p>Administratieve kadastrale grens</p> <p>Bebouwing</p>	<p>Schaal 1: 500</p> <p>Kadastrale gemeente Borger</p> <p>Sectie L</p> <p>Perceel 1430</p>	<p>kadaster</p> 
---	---	--

Voor een eenstuldig uittreksel, geleverd op 18 juli 2023
De bewaarder van het kadaster en de openbare registers

Aan dit uittreksel kunnen geen betrouwbare maten worden ontleend.
De Dienst voor het kadaster en de openbare registers behoudt zich de intellectuele eigendomsrechten voor, waaronder het auteursrecht en het databankenrecht.

Beste geïnteresseerde,

Wij danken u, mede namens de eigenaar, voor uw getoonde interesse in deze woning. In deze brochure treft u een overzicht van de verkoopinformatie van de woning. Mochten er na het lezen van de brochure vragen zijn dan helpen wij u graag verder. Als u geïnformeerd wilt worden met betrekking tot uw financiële mogelijkheden, dan brengen wij u desgewenst in contact met onze hypotheekadviseur.



Na de bezichting

De verkoper is uiteraard benieuwd naar uw reactie als u de woning heeft bezichtigd. Daarom stellen wij het erg op prijs als u een vlotte reactie geeft, ook als de woning niet is wat u zoekt.

Onderzoeks- en informatieplicht

De verkoper van een woning heeft informatieplicht, dat betekent dat de verkoper hem bekende informatie, die voor u als koper van belang kan zijn bij het nemen van de koopbeslissing, moet melden. Daarom is door de verkoper een 'vragenlijst voor de verkoop van een onroerende zaak' ingevuld. Die is op ons kantoor ter inzage en wordt op verzoek aan u opgestuurd of gemaild. Aan de andere kant heeft een koper onderzoeksplicht, dat geldt ook voor zaken die zijn op te vragen bij gemeente, provincie of andere openbare instellingen. Om zeker te zijn van uw zaak is het verstandig een aankoopmakelaar in te schakelen.

Interesse, en nu?

Als u geïnteresseerd bent in de woning en een bod uit wilt brengen is het verstandig eerst te weten wat uw financiële mogelijkheden zijn. Hierbij kunnen wij u van dienst zijn. Het uitbrengen van een bod wil niet zeggen

dat u in onderhandeling bent, zolang de verkoper niet reageert op uw voorstel bent u nog niet in onderhandeling. Ook is het van belang dat u de voorwaarden waaronder het bod geldt, aan ons laat weten (denk bijvoorbeeld aan een ontbindende voorwaarde met betrekking tot uw financiering).

Koopovereenkomst

Als er een overeenkomst wordt gesloten worden de afspraken die door koper en verkoper zijn gemaakt vastgelegd in een NVM koopakte. Dit is een modelovereenkomst, ontwikkeld door de NVM, de Vereniging Eigen Huis en de Consumentenbond. De verkoper verlangt van u een waarborgsom of bankgarantie van 10 % van de koopsom, dit wordt vastgelegd in de koopakte.

Deze brochure

Deze brochure is door ons met zorg samengesteld. De in deze brochure opgenomen plattegronden zijn ter indicatie. Voor de informatie in deze brochure zijn wij deels afhankelijk van derden. Als er onvolkomenheden in de brochure staan aanvaarden wij daarvoor geen aansprakelijkheid. U kunt aan de inhoud van deze brochure geen rechten ontleen.

Ons NVM-makelaarskantoor bestaat sinds 1981 en heeft als werkgebied de Drentse Hondsrug en het Veenkoloniale gebied. Onze werkzaamheden bestaan uit het bemiddelen bij de aankoop en verkoop van onroerende zaken, alsmede het uitbrengen van taxaties. Ons team van deskundige medewerkers helpt u graag!

Verkoopmakelaar

Als u in ons werkgebied woont en uw huis gaat verkopen helpen wij u graag bij de verkoop van uw woning. Door ons uitgebreide netwerk zijn de woningen die wij te koop aanbieden onder een groot aantal potentiële kopers bekend. En door onze jarenlange ervaring kennen wij de markt als geen ander. Mogen wij u in een persoonlijk gesprek vertellen wat wij voor u kunnen betekenen bij de verkoop van uw woning? Een eerste gesprek en waardebeoordeling van uw woning kosten u niets!

Aankoopmakelaar

Als u een woning zoekt doet u er verstandig aan uw eigen NVM-aankoopmakelaar in te schakelen. De makelaar die u tegenkomt als u het huis gaat bezichtigen is de makelaar van de verkoper. En die behartigt uitsluitend de belangen van de verkoper. Wij begeleiden u als aankoopmakelaar van de eerste bezichtiging tot en met overdracht bij de notaris. We kennen de markt en zijn een sterke onderhandelaar. Met een aankoopmakelaar bespaart u tijd en geld en voorkomt u problemen!

Taxaties

Bij financiering, boedelscheiding, bedrijfsbeëindiging of successie aangifte heeft u een taxatierapport nodig. Omdat wij zijn aangesloten bij de NVM en NWWI en als

taxateur gecertificeerd zijn door VastgoedCert worden door ons uitgebrachte taxatierapporten door elke instelling geaccepteerd. Als u een taxatierapport nodig heeft, dan voeren wij dat snel en deskundig voor u uit!



Addy Oosterom – NVM-makelaar



Peter Oosterom – Vastgoedadviseur



Ons kantoor in het centrum van Borger is geopend op werkdagen tussen 9:00 en 17:00 uur. Buiten kantooruren en op zaterdag werken wij op afspraak.

U bent van harte welkom op ons kantoor, gelegen tussen de supermarkten AH en Boni. In de directe omgeving is voldoende openbare parkeerruimte.

Ons kantooradres:

Achter de Brink 31, 9531 AZ Borger

Tel. 0599-234605

info@oosterom-makelaardij.nl

www.oosterom-makelaardij.nl