

## INFORMATIEBROCHURE



***SCHOONOORD, Slenerweg 57***



SCHOONOORD

SLENERWEG 57

Op een breed en diep perceel staat deze **VRIJSTAANDE WONING** (type semi-bungalow) met aangebouwde dubbele garage, vrijstaande stenen garage met houten berging en overkapping, tuin en weiland. De woning is traditioneel gebouwd in 1988. Voorzien van vloer-, spouwmuur- en dakisolatie, dubbele beglazing, centrale verwarming met een combiketel en 12 zonnepanelen die in 2022 zijn geplaatst. Bij de bouw zijn degelijke materialen toegepast.

Mooie ligging aan een doorgaande weg en op korte afstand van het dorpscentrum. De oppervlakte van het perceel is 9.099 m<sup>2</sup>. De grond is gedeeltelijk als tuin in gebruik. Het perceel is voorzien van een hekwerk en het direct achter de woning gelegen weiland is bereikbaar via een eigen pad dat zich naast de tuin bevindt. Voldoende ruimte voor het houden van dieren! De dubbele garage is voorzien van spouwmuur- en dakisolatie, sectionaaldeuren met afstandbediening, een loopdeur, betonvloer, verwarming, elektra, water en een zolder (met houten verdiepingvloer). De vrijstaande garage biedt plaats aan 1 auto.

Vraagprijs € 595.000,-- k.k.



## SCHOONOORD

## SLENERWEG 57

**Indeling:** hal met plavuizenvloer en vide, toilet, werkkamer 8 m<sup>2</sup> met vaste kast, L-vormige woonkamer 31 m<sup>2</sup> met inbouwhaard, tuindeur en laminaatvloer, woonkeuken 13,5 m<sup>2</sup> voorzien van inbouwapparatuur en laminaatvloer, bijkeuken met provisie-/CV-ruimte en deur naar de garage die plaats biedt voor 2 auto's, deze ruimte is ook voor andere (hobby)doeleinden geschikt (te maken).

**Verdieping:** overloop, 2 slaapkamers 16 en 18 m<sup>2</sup> (elk met bergruimte achter de knieschotten), de badkamer heeft een inlopdouche, wastafel, 2e toilet en een dakvenster.

Schoonoord is een dorp in de gemeente Coevorden, er wonen ruim 2.100 mensen. In het dorp bevinden zich diverse winkels (onder andere: slager, bakker, supermarkt, bouwmarkt, woninginrichting, drogist) en andere voorzieningen (zoals huis- en tandarts, voetbalvereniging, kerk, peuterspeelzaal, basisschool). De omgeving van Schoonoord is groen en bosrijk.

**Vraagprijs € 595.000,-- k.k.**

## Kenmerken

---

### Oppervlakten en inhoud

Woonoppervlakte: 137 m<sup>2</sup>  
Overige inpandige ruimte: 87 m<sup>2</sup>  
Externe bergruimte: 30 m<sup>2</sup>  
Perceeloppervlakte: 9099 m<sup>2</sup>  
Inhoud: 615 m<sup>3</sup>  
Woonkamer: 31 m<sup>2</sup>

### Indeling

Aantal kamers: 4  
Aantal slaapkamers: 3  
Aantal badkamers: 1  
Badkamervoorz.: Wastafel, Douche, Toilet  
Aantal woonlagen: 2 woonlagen  
Voorzieningen: Rookkanaal, dakraam, glasvezel kabel en zonnepanelen

### Energie

Energie label: C (einddatum: 03-08-2033)  
Isolatie: Dakisolatie, muurisolatie, vloerisolatie en dubbel glas  
Verwarming: C.V.-Ketel  
Warm water: C.V.-Ketel  
Cv-ketel: Nefti Ecomline HR (Gas gestookt combiketel uit 2006, eigendom)

### Bouw

Type: Woonhuis  
Soort : Bungalow, vrijstaande woning  
Bouwworm: Bestaande bouw  
Bouwjaar: 1988  
Dak: Zadeldak

### Buitenruimte

Ligging: Beschutte ligging en in bosrijke omgeving  
Tuin: Tuin rondom  
Kwaliteit: Verzorgd

### Bergruimte

Schuur/berging: Aangebouwd hout

### Parkeergelegenheid

Soort parkeergelegenheid: Op eigen terrein

### Garage

Soort garage: Aangebouwd steen en vrijstaand steen  
Capaciteit: 2  
Isolatie: Dakisolatie en muurisolatie  
Voorzieningen: Voorzien van verwarming, voorzien van elektra, met vliering en met elektrische deur

## Kadastrale gegevens

---

Gemeente Sleen sectie, A, nummer 4430  
Oppervlakte: 9.099 m<sup>2</sup>  
Eigendomssituatie: Volle eigendom

## Locatie



## Plattegrond (begane grond)



Aan de plattegronden kunnen geen rechten worden ontleend  
 © Zibber [www.zibber.nl](http://www.zibber.nl)

## Plattegrond (verdieping)

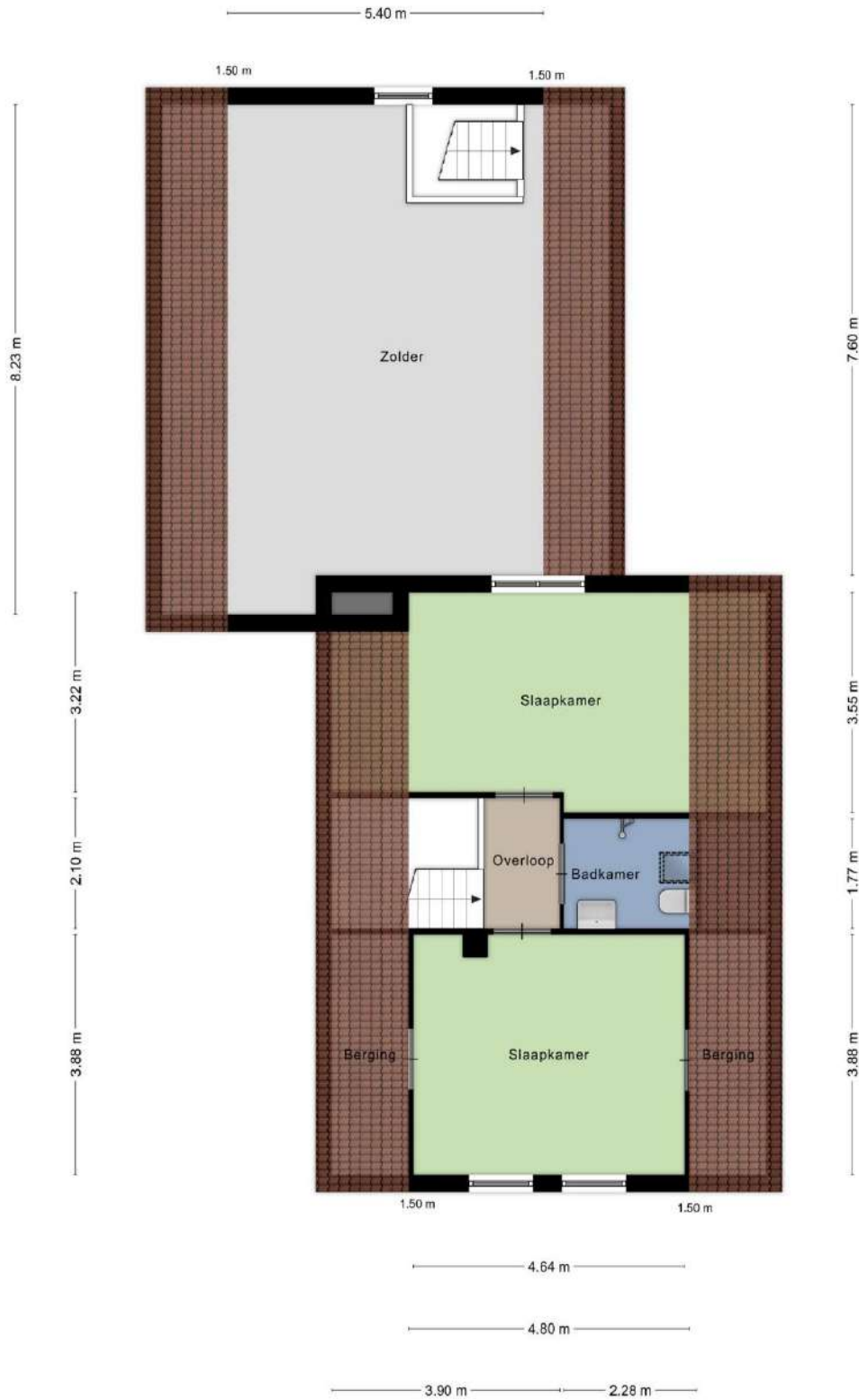

Aan de plattegronden kunnen geen rechten worden ontleend  
© Zibber www.zibber.nl

## Plattegrond (garage/berging)

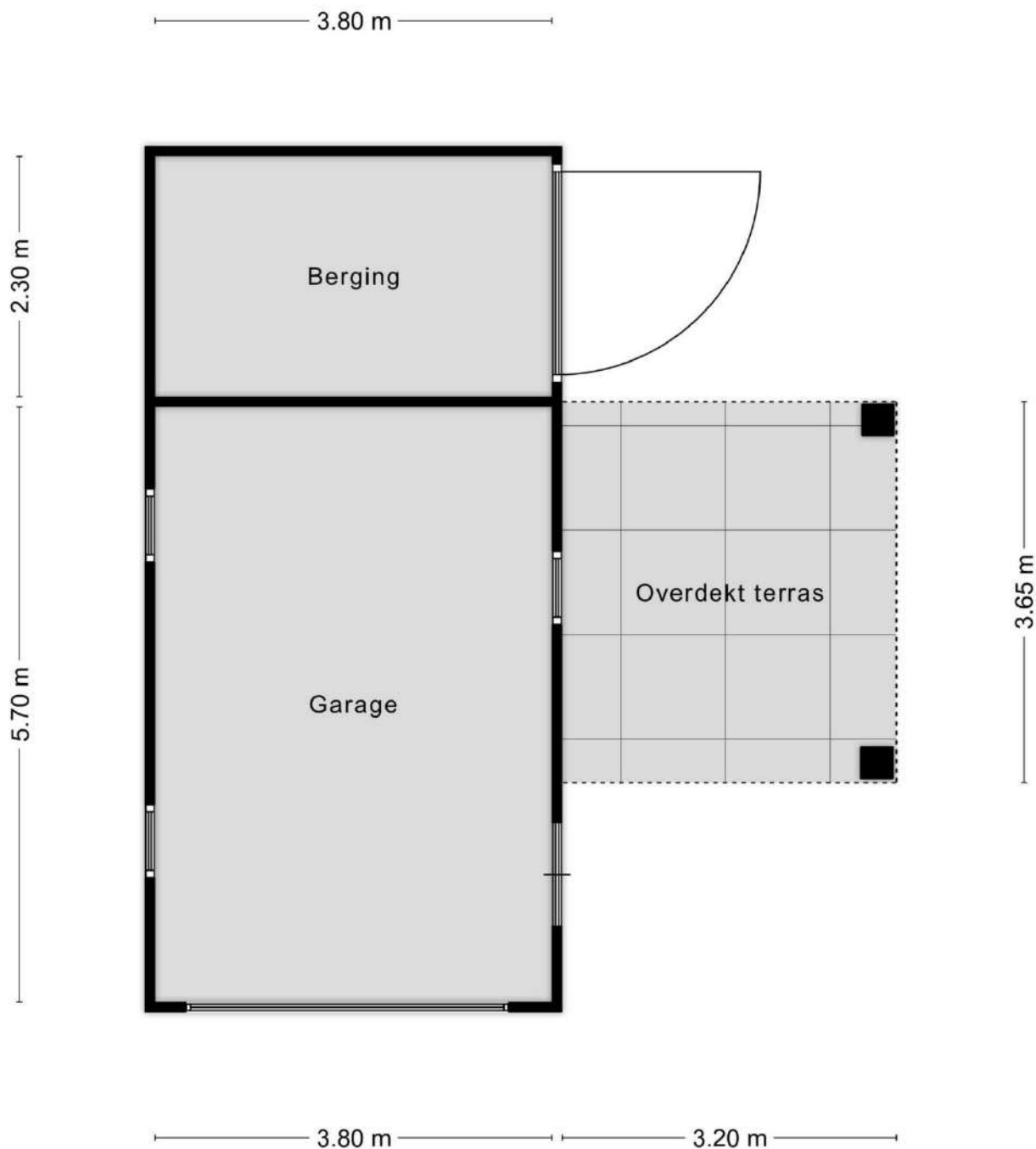

Aan de plattegronden kunnen geen rechten worden ontleend  
© Zibber [www.zibber.nl](http://www.zibber.nl)



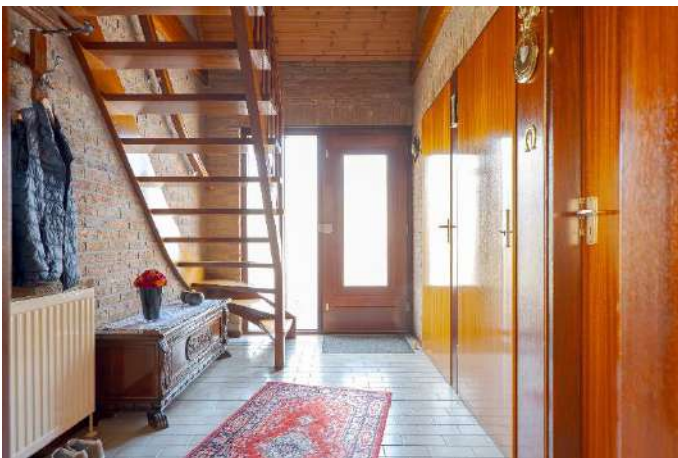





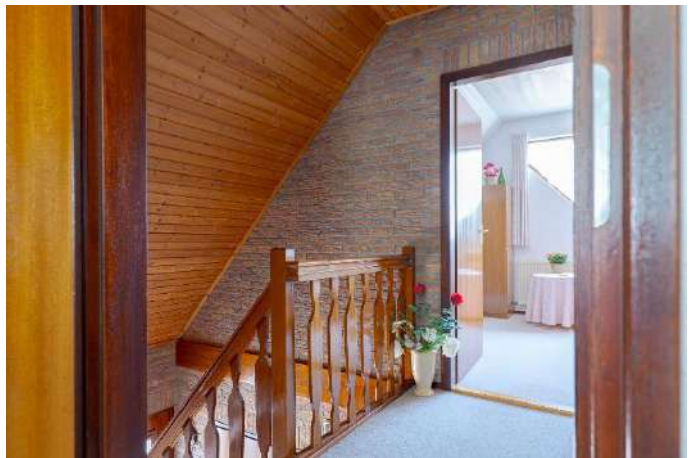













## Lijst van zaken

### Lijst van zaken



#### Persoonlijke gegevens

Adres te verkopen woning:

Slenerweg 57, 7848 AE Schoonoord

Datum:

Voor de onderstaande zaken - ongeacht of ze roerend dan wel onroerend zijn - geldt dat ze soms wel en soms niet in de woning achterblijven. De lijst is bedoeld om duidelijkheid te scheppen om discussies achteraf te voorkomen.

	Blijft achter	Gaat mee	Kan worden overgenomen	N.v.t.
<b>Woning</b>				
<i>Interieur</i>				
Verlichting, te weten:				
- Inbouwspots/dimmers	<input type="checkbox"/>	<input type="checkbox"/>	<input type="checkbox"/>	<input checked="" type="checkbox"/>
- Opbouwspots/armaturen/lampen/dimmers	<input type="checkbox"/>	<input type="checkbox"/>	<input type="checkbox"/>	<input checked="" type="checkbox"/>
- Losse (hang)lampen	<input type="checkbox"/>	<input checked="" type="checkbox"/>	<input type="checkbox"/>	<input type="checkbox"/>
-	<input type="checkbox"/>	<input type="checkbox"/>	<input type="checkbox"/>	<input checked="" type="checkbox"/>
-	<input type="checkbox"/>	<input type="checkbox"/>	<input type="checkbox"/>	<input checked="" type="checkbox"/>
(Losse) kasten, legplanken, te weten:				
- Losse kasten	<input type="checkbox"/>	<input checked="" type="checkbox"/>	<input type="checkbox"/>	<input type="checkbox"/>
-	<input type="checkbox"/>	<input type="checkbox"/>	<input type="checkbox"/>	<input checked="" type="checkbox"/>
Raamdecoratie/zonwering binnen, te weten:				
- Gordijnrails	<input checked="" type="checkbox"/>	<input type="checkbox"/>	<input type="checkbox"/>	<input type="checkbox"/>
- Gordijnen	<input checked="" type="checkbox"/>	<input type="checkbox"/>	<input type="checkbox"/>	<input type="checkbox"/>
- Overgordijnen	<input checked="" type="checkbox"/>	<input type="checkbox"/>	<input type="checkbox"/>	<input type="checkbox"/>
- Vitrages	<input checked="" type="checkbox"/>	<input type="checkbox"/>	<input type="checkbox"/>	<input type="checkbox"/>
- Rolgordijnen	<input checked="" type="checkbox"/>	<input type="checkbox"/>	<input type="checkbox"/>	<input type="checkbox"/>
- Lamellen	<input type="checkbox"/>	<input type="checkbox"/>	<input type="checkbox"/>	<input checked="" type="checkbox"/>
- Jaloezieën	<input type="checkbox"/>	<input type="checkbox"/>	<input type="checkbox"/>	<input checked="" type="checkbox"/>
- (Losse) horren/rolhorren	<input checked="" type="checkbox"/>	<input type="checkbox"/>	<input type="checkbox"/>	<input type="checkbox"/>
-	<input type="checkbox"/>	<input type="checkbox"/>	<input type="checkbox"/>	<input checked="" type="checkbox"/>
-	<input type="checkbox"/>	<input type="checkbox"/>	<input type="checkbox"/>	<input checked="" type="checkbox"/>
Vloerdecoratie, te weten:				
- Vloerbedekking	<input checked="" type="checkbox"/>	<input type="checkbox"/>	<input type="checkbox"/>	<input type="checkbox"/>
- Parketvloer	<input type="checkbox"/>	<input type="checkbox"/>	<input type="checkbox"/>	<input checked="" type="checkbox"/>
- Houten vloer(delen)	<input type="checkbox"/>	<input type="checkbox"/>	<input type="checkbox"/>	<input checked="" type="checkbox"/>
- Laminaat	<input checked="" type="checkbox"/>	<input type="checkbox"/>	<input type="checkbox"/>	<input type="checkbox"/>
- Plavuizen	<input checked="" type="checkbox"/>	<input type="checkbox"/>	<input type="checkbox"/>	<input type="checkbox"/>
-	<input type="checkbox"/>	<input type="checkbox"/>	<input type="checkbox"/>	<input checked="" type="checkbox"/>
-	<input type="checkbox"/>	<input type="checkbox"/>	<input type="checkbox"/>	<input checked="" type="checkbox"/>
(Voorzet) openhaard met toebehoren	<input checked="" type="checkbox"/>	<input type="checkbox"/>	<input type="checkbox"/>	<input type="checkbox"/>
Allesbrander	<input type="checkbox"/>	<input type="checkbox"/>	<input type="checkbox"/>	<input checked="" type="checkbox"/>
Houtkachel	<input type="checkbox"/>	<input type="checkbox"/>	<input type="checkbox"/>	<input checked="" type="checkbox"/>
(Gas)kachels	<input type="checkbox"/>	<input type="checkbox"/>	<input type="checkbox"/>	<input checked="" type="checkbox"/>

## Lijst van zaken

### Lijst van zaken



	Blijft achter	Gaat mee	Kan worden overgenomen	N.v.t.
Designradiator(en)	<input type="checkbox"/>	<input type="checkbox"/>	<input type="checkbox"/>	<input checked="" type="checkbox"/>
Radiatorafwerking	<input checked="" type="checkbox"/>	<input type="checkbox"/>	<input type="checkbox"/>	<input type="checkbox"/>
Overige, te weten:				
- Spiegelwanden	<input checked="" type="checkbox"/>	<input type="checkbox"/>	<input type="checkbox"/>	<input type="checkbox"/>
- Schilderij ophangstelsysteem	<input type="checkbox"/>	<input type="checkbox"/>	<input type="checkbox"/>	<input checked="" type="checkbox"/>
-	<input type="checkbox"/>	<input type="checkbox"/>	<input type="checkbox"/>	<input checked="" type="checkbox"/>
-	<input type="checkbox"/>	<input type="checkbox"/>	<input type="checkbox"/>	<input checked="" type="checkbox"/>
-	<input type="checkbox"/>	<input type="checkbox"/>	<input type="checkbox"/>	<input checked="" type="checkbox"/>
-	<input type="checkbox"/>	<input type="checkbox"/>	<input type="checkbox"/>	<input checked="" type="checkbox"/>
<b>Keuken</b>				
Keukenblok (met bovenkasten)	<input checked="" type="checkbox"/>	<input type="checkbox"/>	<input type="checkbox"/>	<input type="checkbox"/>
Keuken (inbouw)apparatuur, te weten:				
- Kookplaat	<input checked="" type="checkbox"/>	<input type="checkbox"/>	<input type="checkbox"/>	<input type="checkbox"/>
- (Gas) fornuis	<input type="checkbox"/>	<input type="checkbox"/>	<input type="checkbox"/>	<input checked="" type="checkbox"/>
- Afzuigkap	<input checked="" type="checkbox"/>	<input type="checkbox"/>	<input type="checkbox"/>	<input type="checkbox"/>
- Magnetron	<input type="checkbox"/>	<input type="checkbox"/>	<input type="checkbox"/>	<input checked="" type="checkbox"/>
- Oven	<input checked="" type="checkbox"/>	<input type="checkbox"/>	<input type="checkbox"/>	<input type="checkbox"/>
- Combi-oven/combimagnetron	<input type="checkbox"/>	<input type="checkbox"/>	<input type="checkbox"/>	<input checked="" type="checkbox"/>
- Koelkast	<input checked="" type="checkbox"/>	<input type="checkbox"/>	<input type="checkbox"/>	<input type="checkbox"/>
- Vriezer	<input type="checkbox"/>	<input type="checkbox"/>	<input type="checkbox"/>	<input checked="" type="checkbox"/>
- Koel-vriescombinatie	<input type="checkbox"/>	<input type="checkbox"/>	<input type="checkbox"/>	<input checked="" type="checkbox"/>
- Vaatwasser	<input checked="" type="checkbox"/>	<input type="checkbox"/>	<input type="checkbox"/>	<input type="checkbox"/>
- Quooker	<input type="checkbox"/>	<input type="checkbox"/>	<input type="checkbox"/>	<input checked="" type="checkbox"/>
- Koffiezetapparaat	<input type="checkbox"/>	<input type="checkbox"/>	<input type="checkbox"/>	<input checked="" type="checkbox"/>
-	<input type="checkbox"/>	<input type="checkbox"/>	<input type="checkbox"/>	<input checked="" type="checkbox"/>
-	<input type="checkbox"/>	<input type="checkbox"/>	<input type="checkbox"/>	<input checked="" type="checkbox"/>
Keukenaccessoires, te weten:				
-	<input type="checkbox"/>	<input type="checkbox"/>	<input type="checkbox"/>	<input checked="" type="checkbox"/>
-	<input type="checkbox"/>	<input type="checkbox"/>	<input type="checkbox"/>	<input checked="" type="checkbox"/>
-	<input type="checkbox"/>	<input type="checkbox"/>	<input type="checkbox"/>	<input checked="" type="checkbox"/>
-	<input type="checkbox"/>	<input type="checkbox"/>	<input type="checkbox"/>	<input checked="" type="checkbox"/>
-	<input type="checkbox"/>	<input type="checkbox"/>	<input type="checkbox"/>	<input checked="" type="checkbox"/>
-	<input type="checkbox"/>	<input type="checkbox"/>	<input type="checkbox"/>	<input checked="" type="checkbox"/>
-	<input type="checkbox"/>	<input type="checkbox"/>	<input type="checkbox"/>	<input checked="" type="checkbox"/>
-	<input type="checkbox"/>	<input type="checkbox"/>	<input type="checkbox"/>	<input checked="" type="checkbox"/>
<b>Sanitair/sauna</b>				
Toilet met de volgende toebehoren:				
- Toilet	<input checked="" type="checkbox"/>	<input type="checkbox"/>	<input type="checkbox"/>	<input type="checkbox"/>
- Toilethouder	<input type="checkbox"/>	<input type="checkbox"/>	<input type="checkbox"/>	<input checked="" type="checkbox"/>
- Toiletborstel(houder)	<input type="checkbox"/>	<input type="checkbox"/>	<input type="checkbox"/>	<input checked="" type="checkbox"/>
- Fontein	<input type="checkbox"/>	<input type="checkbox"/>	<input type="checkbox"/>	<input checked="" type="checkbox"/>
-	<input type="checkbox"/>	<input type="checkbox"/>	<input type="checkbox"/>	<input checked="" type="checkbox"/>

## Lijst van zaken

### Lijst van zaken



	Blijft achter	Gaat mee	Kan worden overgenomen	N.v.t.
-	<input type="checkbox"/>	<input type="checkbox"/>	<input type="checkbox"/>	<input checked="" type="checkbox"/>
<b>Badkamer met de volgende toebehoren:</b>				
- Ligbad	<input type="checkbox"/>	<input type="checkbox"/>	<input type="checkbox"/>	<input checked="" type="checkbox"/>
- Jacuzzi/whirlpool	<input type="checkbox"/>	<input type="checkbox"/>	<input type="checkbox"/>	<input checked="" type="checkbox"/>
- Douche (cabine/scherm)	<input checked="" type="checkbox"/>	<input type="checkbox"/>	<input type="checkbox"/>	<input type="checkbox"/>
- Stoomdouche (cabine)	<input type="checkbox"/>	<input type="checkbox"/>	<input type="checkbox"/>	<input checked="" type="checkbox"/>
- Wastafel	<input checked="" type="checkbox"/>	<input type="checkbox"/>	<input type="checkbox"/>	<input type="checkbox"/>
- Wastafelmeubel	<input type="checkbox"/>	<input type="checkbox"/>	<input type="checkbox"/>	<input checked="" type="checkbox"/>
- Planchet	<input type="checkbox"/>	<input type="checkbox"/>	<input type="checkbox"/>	<input checked="" type="checkbox"/>
- Toiletkast	<input type="checkbox"/>	<input type="checkbox"/>	<input type="checkbox"/>	<input checked="" type="checkbox"/>
- Toilet	<input checked="" type="checkbox"/>	<input type="checkbox"/>	<input type="checkbox"/>	<input type="checkbox"/>
- Toilethouder	<input type="checkbox"/>	<input type="checkbox"/>	<input type="checkbox"/>	<input checked="" type="checkbox"/>
- Toiletborstel(houder)	<input type="checkbox"/>	<input type="checkbox"/>	<input type="checkbox"/>	<input checked="" type="checkbox"/>
-	<input type="checkbox"/>	<input type="checkbox"/>	<input type="checkbox"/>	<input checked="" type="checkbox"/>
-	<input type="checkbox"/>	<input type="checkbox"/>	<input type="checkbox"/>	<input checked="" type="checkbox"/>
Sauna met toebehoren	<input type="checkbox"/>	<input type="checkbox"/>	<input type="checkbox"/>	<input checked="" type="checkbox"/>
-	<input type="checkbox"/>	<input type="checkbox"/>	<input type="checkbox"/>	<input checked="" type="checkbox"/>
<b><u>Exterieur/Installaties/Veiligheid/Energiebesparing</u></b>				
Schotel/antenne	<input type="checkbox"/>	<input type="checkbox"/>	<input type="checkbox"/>	<input checked="" type="checkbox"/>
Brievenbus	<input checked="" type="checkbox"/>	<input type="checkbox"/>	<input type="checkbox"/>	<input type="checkbox"/>
Kluis	<input type="checkbox"/>	<input type="checkbox"/>	<input type="checkbox"/>	<input checked="" type="checkbox"/>
(Voordeur)bel	<input checked="" type="checkbox"/>	<input type="checkbox"/>	<input type="checkbox"/>	<input type="checkbox"/>
Alarminstallatie	<input type="checkbox"/>	<input type="checkbox"/>	<input type="checkbox"/>	<input checked="" type="checkbox"/>
(Veiligheids)sloten en overige inbraakpreventie	<input checked="" type="checkbox"/>	<input type="checkbox"/>	<input type="checkbox"/>	<input type="checkbox"/>
Rookmelders	<input checked="" type="checkbox"/>	<input type="checkbox"/>	<input type="checkbox"/>	<input type="checkbox"/>
(Klok)thermostaat	<input checked="" type="checkbox"/>	<input type="checkbox"/>	<input type="checkbox"/>	<input type="checkbox"/>
Airconditioning	<input type="checkbox"/>	<input type="checkbox"/>	<input type="checkbox"/>	<input checked="" type="checkbox"/>
<b>Warmwatervoorziening, te weten:</b>				
- CV-installatie	<input checked="" type="checkbox"/>	<input type="checkbox"/>	<input type="checkbox"/>	<input type="checkbox"/>
- Boiler	<input type="checkbox"/>	<input type="checkbox"/>	<input type="checkbox"/>	<input checked="" type="checkbox"/>
- Geiser	<input type="checkbox"/>	<input type="checkbox"/>	<input type="checkbox"/>	<input checked="" type="checkbox"/>
-	<input type="checkbox"/>	<input type="checkbox"/>	<input type="checkbox"/>	<input checked="" type="checkbox"/>
-	<input type="checkbox"/>	<input type="checkbox"/>	<input type="checkbox"/>	<input checked="" type="checkbox"/>
-	<input type="checkbox"/>	<input type="checkbox"/>	<input type="checkbox"/>	<input checked="" type="checkbox"/>
Screens	<input type="checkbox"/>	<input type="checkbox"/>	<input type="checkbox"/>	<input checked="" type="checkbox"/>
Rolluiken	<input checked="" type="checkbox"/>	<input type="checkbox"/>	<input type="checkbox"/>	<input type="checkbox"/>
Zonwering buiten	<input checked="" type="checkbox"/>	<input type="checkbox"/>	<input type="checkbox"/>	<input type="checkbox"/>
-	<input type="checkbox"/>	<input type="checkbox"/>	<input type="checkbox"/>	<input checked="" type="checkbox"/>
-	<input type="checkbox"/>	<input type="checkbox"/>	<input type="checkbox"/>	<input checked="" type="checkbox"/>
-	<input type="checkbox"/>	<input type="checkbox"/>	<input type="checkbox"/>	<input checked="" type="checkbox"/>
<b>Isolatievoorzieningen (voorzetramen/radiatorfolie etc.), te weten:</b>				
-	<input type="checkbox"/>	<input type="checkbox"/>	<input type="checkbox"/>	<input checked="" type="checkbox"/>

## Lijst van zaken

### Lijst van zaken



	Blijft achter	Gaat mee	Kan worden overgenomen	N.v.t.
-	<input type="checkbox"/>	<input type="checkbox"/>	<input type="checkbox"/>	<input checked="" type="checkbox"/>
Telefoonaansluiting/internetaansluiting	<input checked="" type="checkbox"/>	<input type="checkbox"/>	<input type="checkbox"/>	<input type="checkbox"/>
Veiligheidsschakelaar wasautomaat	<input type="checkbox"/>	<input type="checkbox"/>	<input type="checkbox"/>	<input checked="" type="checkbox"/>
Waterslot wasautomaat	<input type="checkbox"/>	<input type="checkbox"/>	<input type="checkbox"/>	<input checked="" type="checkbox"/>
Zonnepanelen	<input checked="" type="checkbox"/>	<input type="checkbox"/>	<input type="checkbox"/>	<input type="checkbox"/>
Oplaadpunt elektrische auto	<input type="checkbox"/>	<input type="checkbox"/>	<input type="checkbox"/>	<input checked="" type="checkbox"/>
	<input type="checkbox"/>	<input type="checkbox"/>	<input type="checkbox"/>	<input checked="" type="checkbox"/>
	<input type="checkbox"/>	<input type="checkbox"/>	<input type="checkbox"/>	<input checked="" type="checkbox"/>
<b>Tuin</b>				
<i>Inrichting</i>				
Tuinaanleg/bestrating	<input checked="" type="checkbox"/>	<input type="checkbox"/>	<input type="checkbox"/>	<input type="checkbox"/>
Beplanting	<input checked="" type="checkbox"/>	<input type="checkbox"/>	<input type="checkbox"/>	<input type="checkbox"/>
	<input type="checkbox"/>	<input type="checkbox"/>	<input type="checkbox"/>	<input checked="" type="checkbox"/>
<i>Verlichting/installaties</i>				
Buitenverlichting	<input checked="" type="checkbox"/>	<input type="checkbox"/>	<input type="checkbox"/>	<input type="checkbox"/>
Tijd- of schemerschakelaar/bewegingsmelder	<input checked="" type="checkbox"/>	<input type="checkbox"/>	<input type="checkbox"/>	<input type="checkbox"/>
	<input type="checkbox"/>	<input type="checkbox"/>	<input type="checkbox"/>	<input checked="" type="checkbox"/>
<i>Bebouwing</i>				
Tuinhuis/buitenberging	<input checked="" type="checkbox"/>	<input type="checkbox"/>	<input type="checkbox"/>	<input type="checkbox"/>
Kasten/werkbank in tuinhuis/berging	<input type="checkbox"/>	<input checked="" type="checkbox"/>	<input type="checkbox"/>	<input type="checkbox"/>
(Broei)kas	<input type="checkbox"/>	<input type="checkbox"/>	<input type="checkbox"/>	<input checked="" type="checkbox"/>
	<input type="checkbox"/>	<input type="checkbox"/>	<input type="checkbox"/>	<input checked="" type="checkbox"/>
	<input type="checkbox"/>	<input type="checkbox"/>	<input type="checkbox"/>	<input checked="" type="checkbox"/>
<i>Overig</i>				
Overige tuin, te weten:				
- (Sier)hek	<input checked="" type="checkbox"/>	<input type="checkbox"/>	<input type="checkbox"/>	<input type="checkbox"/>
- Vlaggenmast(houder)	<input type="checkbox"/>	<input type="checkbox"/>	<input type="checkbox"/>	<input checked="" type="checkbox"/>
-	<input type="checkbox"/>	<input type="checkbox"/>	<input type="checkbox"/>	<input checked="" type="checkbox"/>
-	<input type="checkbox"/>	<input type="checkbox"/>	<input type="checkbox"/>	<input checked="" type="checkbox"/>

## Lijst van zaken

### Lijst van zaken



#### Overig

Zijn er zaken die geen eigendom zijn van verkoper omdat er sprake is van een leasecontract of huurcontract. Zo ja, neemt verkoper de zaak mee of wordt het betreffende contract overgenomen?

	Ja	Nee	Gaat mee	Moet worden overgenomen
CV	<input type="checkbox"/>	<input checked="" type="checkbox"/>	<input type="checkbox"/>	<input type="checkbox"/>
Boiler	<input type="checkbox"/>	<input checked="" type="checkbox"/>	<input type="checkbox"/>	<input type="checkbox"/>
Zonnepanelen	<input type="checkbox"/>	<input checked="" type="checkbox"/>	<input type="checkbox"/>	<input type="checkbox"/>
-	<input type="checkbox"/>	<input checked="" type="checkbox"/>	<input type="checkbox"/>	<input type="checkbox"/>
-	<input type="checkbox"/>	<input checked="" type="checkbox"/>	<input type="checkbox"/>	<input type="checkbox"/>
-	<input type="checkbox"/>	<input checked="" type="checkbox"/>	<input type="checkbox"/>	<input type="checkbox"/>
-	<input type="checkbox"/>	<input checked="" type="checkbox"/>	<input type="checkbox"/>	<input type="checkbox"/>
Bijlage(n) over te nemen contracten:				
-				
-				

Voor akkoord,

De opdrachtgever/verkoper,  
(en echtgeno(o)t(e)/partner)

plaats en datum:

Koper,  
(en echtgeno(o)t(e)/partner)

plaats en datum:

## Kadastrale kaart

Kadastrale kaart

Uw referentie: Oosterom



<p>12345 25</p> <p>Deze kaart is noordgericht</p> <p>Perceelnummer</p> <p>Huisnummer</p> <p>Vastgestelde kadastrale grens</p> <p>Voorlopige kadastrale grens</p> <p>Administratieve kadastrale grens</p> <p>Bebouwing</p> <p>Voor een eensluidend uittreksel, geleverd op 31 juli 2023 De bewaarder van het kadaster en de openbare registers</p>	<p>Schaal 1: 2000</p> <p>Kadastrale gemeente Sleen</p> <p>Sectie A</p> <p>Perceel 4430</p> <p>Aan dit uittreksel kunnen geen betrouwbare maten worden ontleend. De Dienst voor het kadaster en de openbare registers behoudt zich de intellectuele eigendomsrechten voor, waaronder het auteursrecht en het databankrecht.</p>	
---	--	---

## Beste geïnteresseerde,

Wij danken u, mede namens de eigenaar, voor uw getoonde interesse in deze woning. In deze brochure treft u een overzicht van de verkoopinformatie van de woning. Mochten er na het lezen van de brochure vragen zijn dan helpen wij u graag verder. Als u geïnformeerd wilt worden met betrekking tot uw financiële mogelijkheden, dan brengen wij u desgewenst in contact met onze hypotheekadviseur.



## Na de bezichtiging

De verkoper is uiteraard benieuwd naar uw reactie als u de woning heeft bezichtigd. Daarom stellen wij het erg op prijs als u een vlotte reactie geeft, ook als de woning niet is wat u zoekt.

## Onderzoeks- en informatieplicht

De verkoper van een woning heeft informatieplicht, dat betekent dat de verkoper hem bekende informatie, die voor u als koper van belang kan zijn bij het nemen van de koopbeslissing, moet melden. Daarom is door de verkoper een 'vragenlijst voor de verkoop van een onroerende zaak' ingevuld. Die is op ons kantoor ter inzage en wordt op verzoek aan u opgestuurd of gemaild. Aan de andere kant heeft een koper onderzoeksplicht, dat geldt ook voor zaken die zijn op te vragen bij gemeente, provincie of andere openbare instellingen. Om zeker te zijn van uw zaak is het verstandig een aankoopmakelaar in te schakelen.

## Interesse, en nu?

Als u geïnteresseerd bent in de woning en een bod uit wilt brengen is het verstandig eerst te weten wat uw financiële mogelijkheden zijn. Hierbij kunnen wij u van dienst zijn. Het uitbrengen van een bod wil niet zeggen

dat u in onderhandeling bent, zolang de verkoper niet reageert op uw voorstel bent u nog niet in onderhandeling. Ook is het van belang dat u de voorwaarden waaronder het bod geldt, aan ons laat weten (denk bijvoorbeeld aan een ontbindende voorwaarde met betrekking tot uw financiering).

## Koopovereenkomst

Als er een overeenkomst wordt gesloten worden de afspraken die door koper en verkoper zijn gemaakt vastgelegd in een NVM koopakte. Dit is een modelovereenkomst, ontwikkeld door de NVM, de Vereniging Eigen Huis en de Consumentenbond. De verkoper verlangt van u een waarborgsom of bankgarantie van 10 % van de koopsom, dit wordt vastgelegd in de koopakte.

## Deze brochure

Deze brochure is door ons met zorg samengesteld. De in deze brochure opgenomen plattegronden zijn ter indicatie. Voor de informatie in deze brochure zijn wij deels afhankelijk van derden. Als er onvolkomenheden in de brochure staan aanvaarden wij daarvoor geen aansprakelijkheid. U kunt aan de inhoud van deze brochure geen rechten ontleen.



Ons NVM-makelaarskantoor bestaat sinds 1981 en heeft als werkgebied de Drentse Hondsrug en het Veenkoloniale gebied. Onze werkzaamheden bestaan uit het bemiddelen bij de aankoop en verkoop van onroerende zaken, alsmede het uitbrengen van taxaties. Ons team van deskundige medewerkers helpt u graag!

## Verkoopmakelaar

Als u in ons werkgebied woont en uw huis gaat verkopen helpen wij u graag bij de verkoop van uw woning. Door ons uitgebreide netwerk zijn de woningen die wij te koop aanbieden onder een groot aantal potentiële kopers bekend. En door onze jarenlange ervaring kennen wij de markt als geen ander. Mogen wij u in een persoonlijk gesprek vertellen wat wij voor u kunnen betekenen bij de verkoop van uw woning? Een eerste gesprek en waardebepaling van uw woning kosten u niets!

## Aankoopmakelaar

Als u een woning zoekt doet u er verstandig aan uw eigen NVM-aankoopmakelaar in te schakelen. De makelaar die u tegenkomt als u het huis gaat bezichtigen is de makelaar van de verkoper. En die behartigt uitsluitend de belangen van de verkoper. Wij begeleiden u als aankoopmakelaar van de eerste bezichtiging tot en met overdracht bij de notaris. We kennen de markt en zijn een sterke onderhandelaar. Met een aankoopmakelaar bespaart u tijd en geld en voorkomt u problemen!

## Taxaties

Bij financiering, boedelscheiding, bedrijfsbeëindiging of successie aangifte heeft u een taxatierapport nodig. Omdat wij zijn aangesloten bij de NVM en NWWI en als

taxateur gecertificeerd zijn door VastgoedCert worden door ons uitgebrachte taxatierapporten door elke instelling geaccepteerd. Als u een taxatierapport nodig heeft, dan voeren wij dat snel en deskundig voor u uit!



Addy Oosterom – NVM-makelaar



Peter Oosterom – Vastgoedadviseur



Ons kantoor in het centrum van Borger is geopend op werkdagen tussen 9:00 en 17:00 uur. Buiten kantooruren en op zaterdag werken wij op afspraak.

U bent van harte welkom op ons kantoor, gelegen tussen de supermarkten AH en Boni. In de directe omgeving is voldoende openbare parkeerruimte.

Ons kantooradres:

**Achter de Brink 31, 9531 AZ Borger**

**Tel. 0599-234605**

[info@oosterom-makelaardij.nl](mailto:info@oosterom-makelaardij.nl)

[www.oosterom-makelaardij.nl](http://www.oosterom-makelaardij.nl)