

INFORMATIEBROCHURE



DROUWEN, Hoofdstraat 12



DROUWEN

HOOFDSTRAAT 12

Wonen op het zand in Drenthe in een markante Saksische **VRIJSTAANDE RIETGEDEKTE WOONBOERDERIJ** met bijgebouwen op 3.750 m² grond. De boerderij staat in Drouwen, op de Hondsrug, en is gebouwd in 1905 (bron: BAG-viewer). Voorzien van centrale verwarming, vloerisolatie, gedeeltelijk gevelisolatie en dubbele beglazing. Alle vertrekken bevinden zich op de begane grond (gelijkvloers wonen). De begane grond heeft een oppervlakte van 195 m² en op de verdieping is 123 m² overige inpandige ruimte (zolder).

Via een eigen inrit is het perceel bereikbaar vanaf de Hoofdstraat. Het perceel bestaat uit erf met parkeerruimte, tuin en er is een paardenbak. Er zijn 3 bijgebouwen: een voormalig stookhok (thans stallen, 35 m²), een vrijstaande schuur van 194 m² met zadelkamer en een zolder. De open garage (62 m²) is gebouwd in 2012 en biedt ruimte aan 3 auto's. De garage is voorzien van een betonvloer.

Vraagprijs € 695.000,-- k.k.



DROUWEN

HOOFDSTRAAT 12

Indeling: hal en gang, toilet, woonkamer 37 m² met massief houten vloer, keuken 14 m² met buitendeur, gang, bijkeuken met CV-opstelling en witgoedaansluiting, 5 slaapkamers (14 m², 14 m², 14 m², 16,5 m² en 14,5 m², de slaapkamers aan de achterzijde van de boerderij hebben elk een buitendeur), de badkamer is voorzien van een ligbad, aparte douche, 2 wastafels en een 2e toilet, er is een vaste trap naar de:

Zolder: bevloerde bergruimte met een oppervlakte van 123 m², hier is de mogelijkheid voor het realiseren van extra vertrekken.

Drouwen ligt op een paar autominuten van Borger alwaar zich een compleet winkelaanbod en diverse andere voorzieningen bevinden. In Borger zijn uitgebreide voorzieningen en prima busverbindingen naar Emmen, Assen en Groningen. Deze centrumplaatsen zijn met de auto binnen een half uur te bereiken. In de omgeving van Drouwen zijn bossen en heidevelden: Het Drouwenerzand ten noorden van het dorp (tussen Drouwen en Gasselte) en het Drouwenveld (boswachterij Gieten-Borger) ten westen.

Vraagprijs € 695.000,-- k.k.

Kenmerken

Oppervlakten en inhoud

Woonoppervlakte: 195 m²
Overige inpandige ruimte: 123 m²
Externe bergruimte: 291 m²
Perceeloppervlakte: 3750 m²
Inhoud: 1180 m³
Woonkamer: 37 m²

Indeling

Aantal kamers: 6
Aantal slaapkamers: 5
Aantal badkamers: 1
Badkamervoorz.: Dubbele wastafel, Douche, Toilet, Ligbad
Aantal woonlagen: 1 woonlaag en een zolder
Voorzieningen: Tv kabel en rookkanaal

Energie

Energie label: D (einddatum: 31-12-2030)
Isolatie: Vloerisolatie, gedeeltelijk gevelisolatie en dubbel glas
Verwarming: C.V.-Ketel
Warm water: C.V.-Ketel
Cv-ketel: Nefit Ecomline HR (Gas gestookt combiketel uit 1998, eigendom)

Bouw

Type: Woonhuis
Soort : Woonboerderij, vrijstaande woning
Bouwworm: Bestaande bouw
Bouwjaar: 1905
Bijzonderheden: Beschermd stads- of dorpsgezicht
Dak: Schilddak

Buitenruimte

Ligging: Aan rustige weg, vrij uitzicht, beschutte ligging en in bosrijke omgeving
Tuin: Achtertuin, zijtuin en zonneterras
Achtertuin: 1690 m² (28.4 m diep en 59.5 m breed)
Ligging tuin: Zuid, West

Bergruimte

Schuur/berging: Vrijstaand steen (aantal: 2)
Voorzieningen: Voorzien van elektra en met vliering

Parkeergelegenheid

Soort parkeergelegenheid: Op eigen terrein

Garage

Soort garage: Vrijstaand steen
Capaciteit: 3 auto's
Voorzieningen: Voorzien van elektra

Kadastrale gegevens

Gemeente Borger, sectie K, nummer 125
Oppervlakte: 3.750 m²
Eigendomssituatie: Volle eigendom

Locatie



Plattegrond (begane grond)



Aan de plattegronden kunnen geen rechten worden ontleend.
© Zibber www.zibber.nl

Plattegrond (schuur)

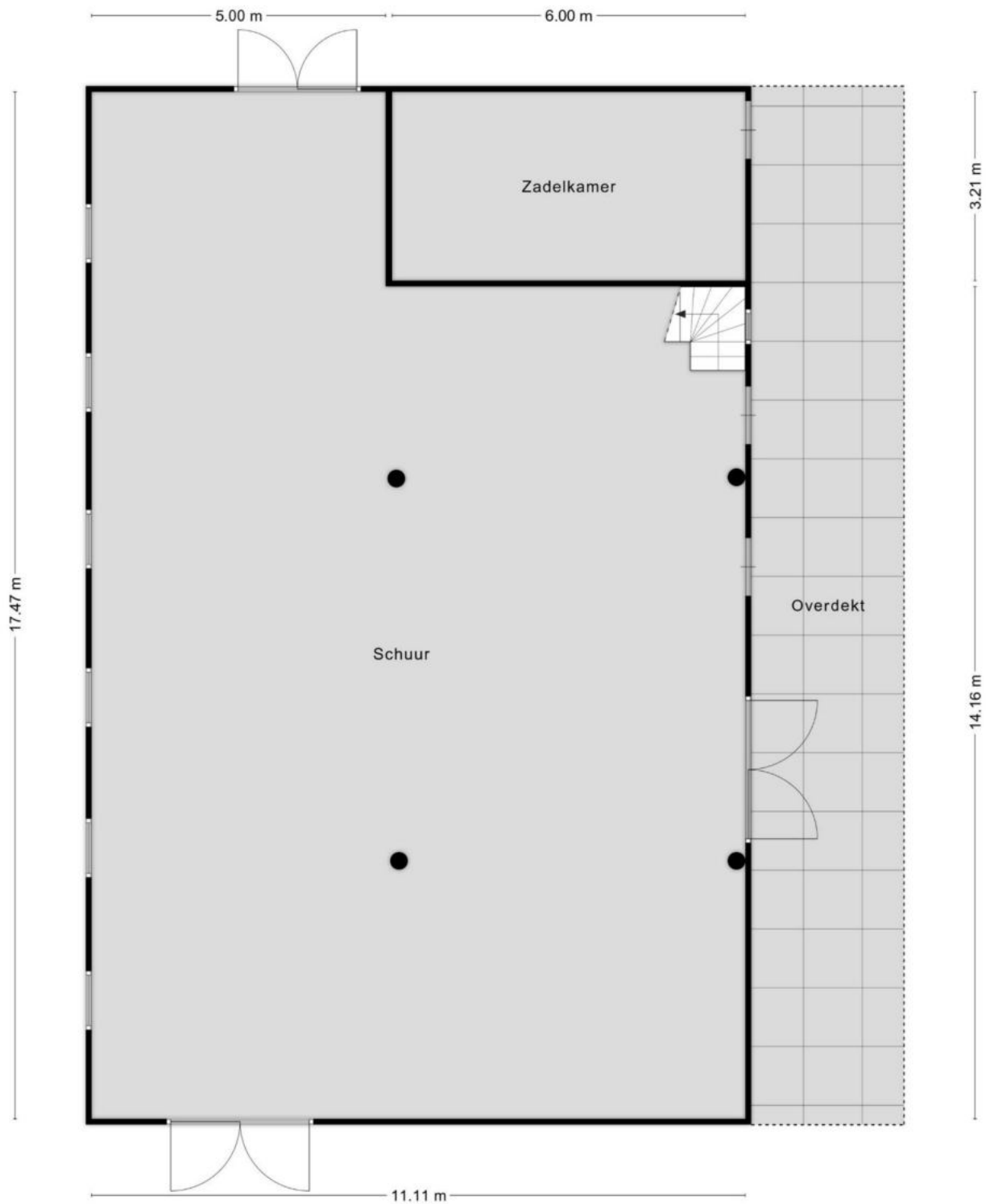

Aan de plattegronden kunnen geen rechten worden ontleend.
© Zibber www.zibber.nl

Plattegrond (garage)

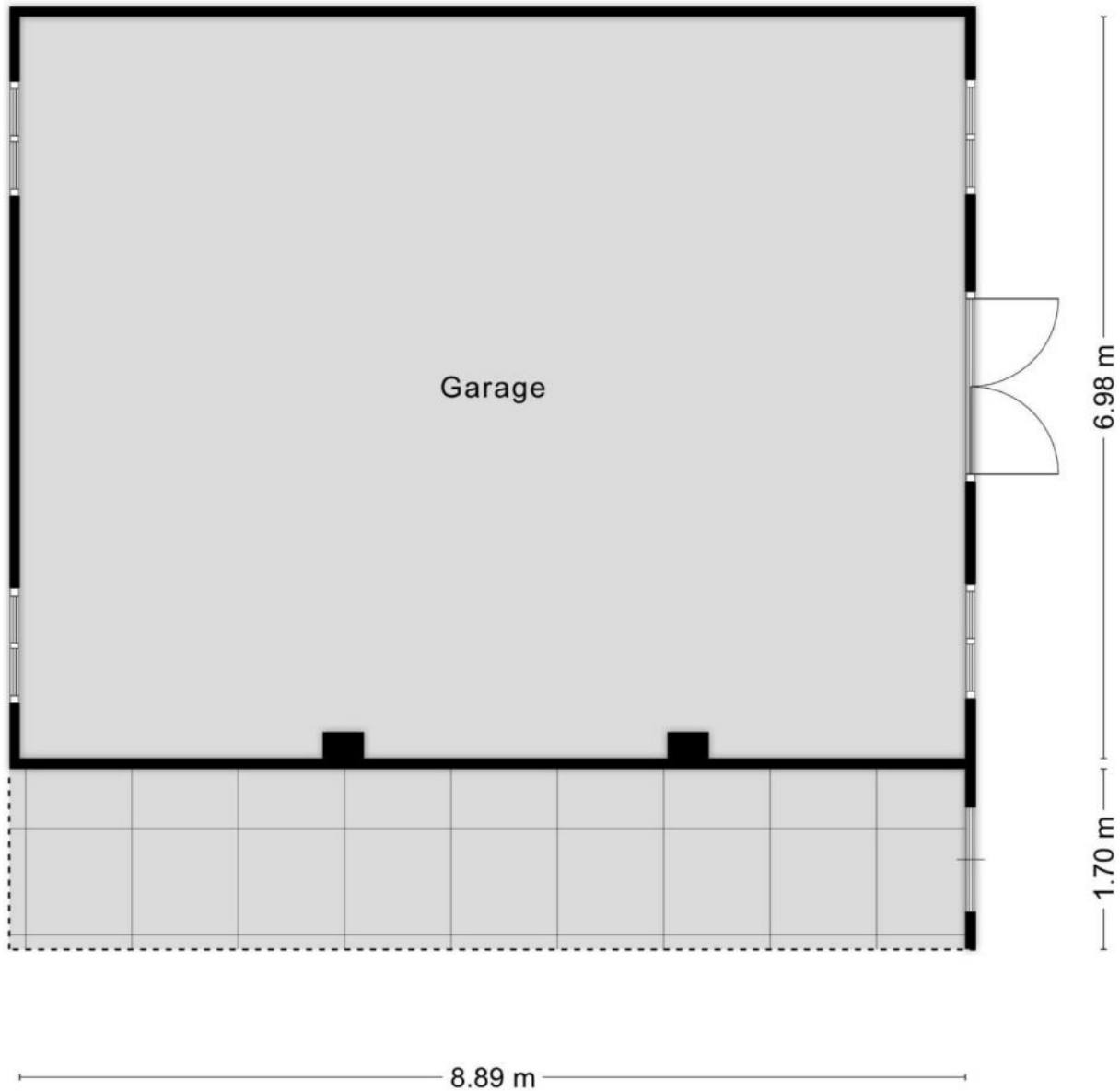

Aan de plattegronden kunnen geen rechten worden ontleend.
© Zibber www.zibber.nl

Plattegrond (stal)

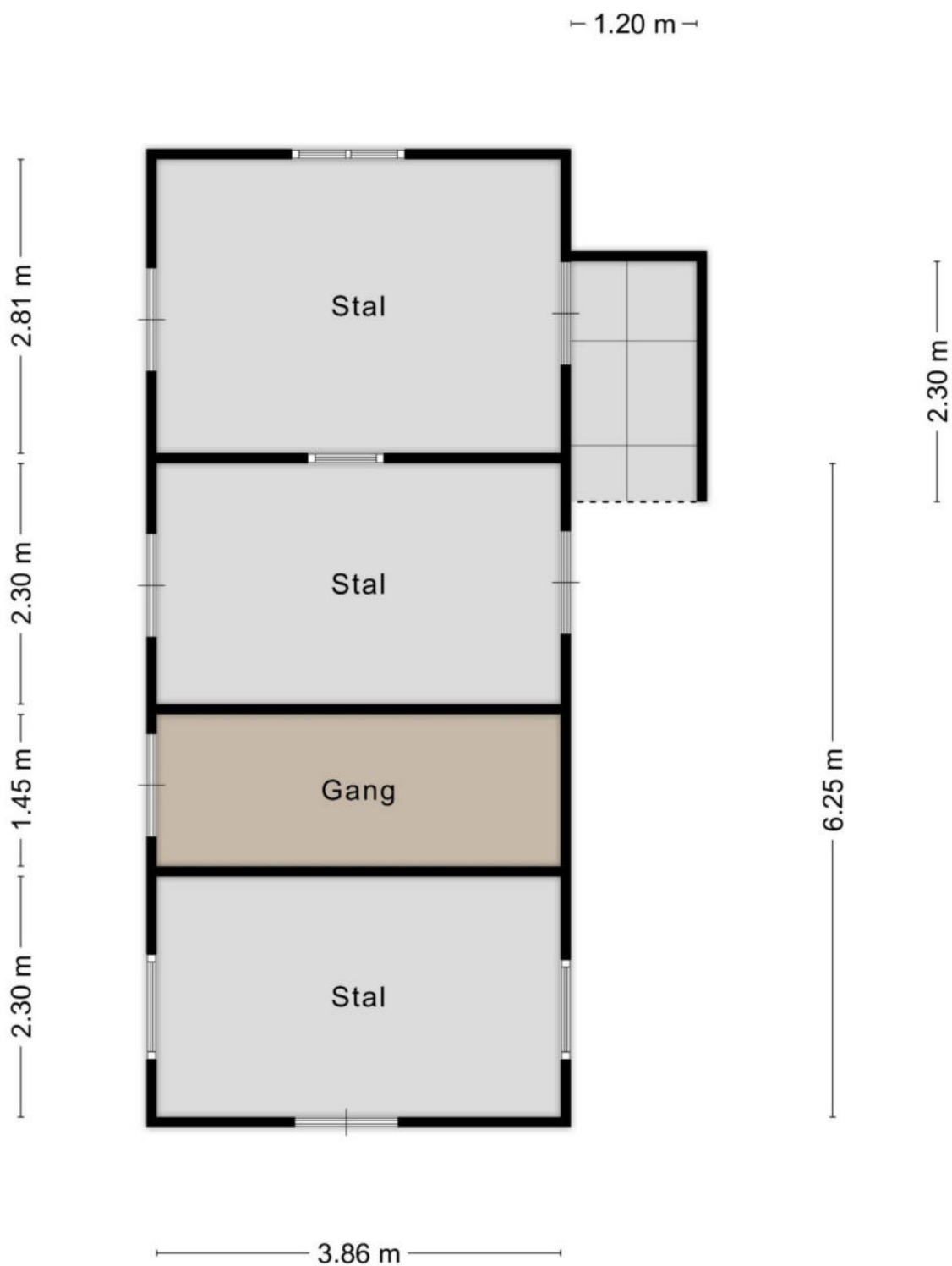

Aan de plattegronden kunnen geen rechten worden ontleend.
© Zibber www.zibber.nl





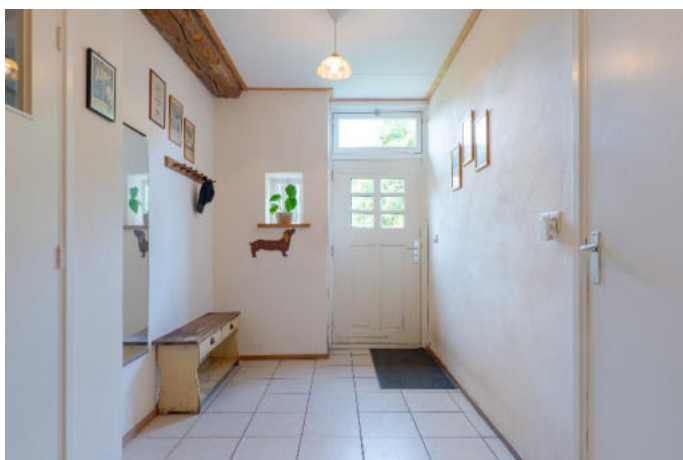
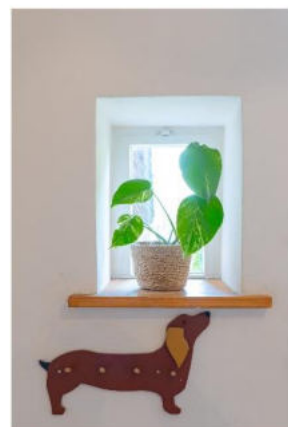
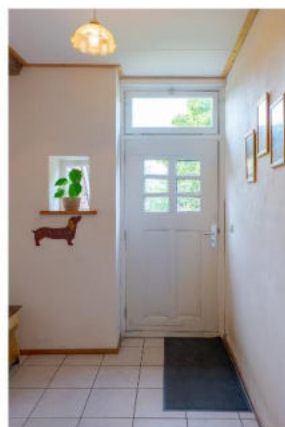













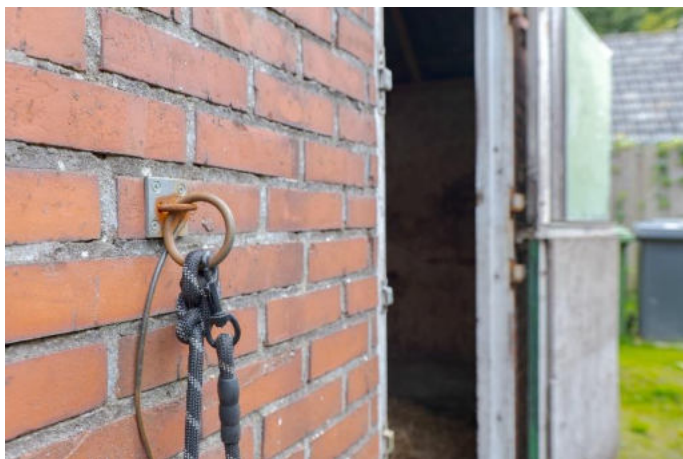







Lijst van zaken

Lijst van zaken



Persoonlijke gegevens

Adres te verkopen woning:

Hoofdstraat 12, 9533 PK Drouwen

Datum:

Voor de onderstaande zaken -ongeacht of ze roerend dan wel onroerend zijn- geldt dat ze soms wel en soms niet in de woning achterblijven. De lijst is bedoeld om duidelijkheid te scheppen om discussies achteraf te voorkomen.

	Blijft achter	Gaat mee	Kan worden overgenomen	N.v.t.
Woning				
<i>Interieur</i>				
Verlichting, te weten:				
- Inbouwspots/dimmers	<input type="checkbox"/>	<input type="checkbox"/>	<input checked="" type="checkbox"/>	<input type="checkbox"/>
- Opbouwspots/armaturen/lampen/dimmers	<input type="checkbox"/>	<input type="checkbox"/>	<input checked="" type="checkbox"/>	<input type="checkbox"/>
- Losse (hang)lampen	<input type="checkbox"/>	<input checked="" type="checkbox"/>	<input type="checkbox"/>	<input type="checkbox"/>
-	<input type="checkbox"/>	<input type="checkbox"/>	<input type="checkbox"/>	<input checked="" type="checkbox"/>
-	<input type="checkbox"/>	<input type="checkbox"/>	<input type="checkbox"/>	<input checked="" type="checkbox"/>
(Losse) kasten, legplanken, te weten:				
- Losse kasten	<input type="checkbox"/>	<input checked="" type="checkbox"/>	<input type="checkbox"/>	<input type="checkbox"/>
-	<input type="checkbox"/>	<input type="checkbox"/>	<input type="checkbox"/>	<input checked="" type="checkbox"/>
Raamdecoratie/zonwering binnen, te weten:				
- Gordijnrails	<input type="checkbox"/>	<input checked="" type="checkbox"/>	<input type="checkbox"/>	<input type="checkbox"/>
- Gordijnen	<input type="checkbox"/>	<input checked="" type="checkbox"/>	<input type="checkbox"/>	<input type="checkbox"/>
- Overgordijnen	<input type="checkbox"/>	<input checked="" type="checkbox"/>	<input type="checkbox"/>	<input type="checkbox"/>
- Vitrages	<input type="checkbox"/>	<input checked="" type="checkbox"/>	<input type="checkbox"/>	<input type="checkbox"/>
- Rolgordijnen	<input type="checkbox"/>	<input type="checkbox"/>	<input type="checkbox"/>	<input checked="" type="checkbox"/>
- Lamellen	<input type="checkbox"/>	<input type="checkbox"/>	<input type="checkbox"/>	<input checked="" type="checkbox"/>
- Jaloezieën	<input type="checkbox"/>	<input type="checkbox"/>	<input type="checkbox"/>	<input checked="" type="checkbox"/>
- (Losse) horren/rolhorren	<input type="checkbox"/>	<input type="checkbox"/>	<input type="checkbox"/>	<input checked="" type="checkbox"/>
-	<input type="checkbox"/>	<input type="checkbox"/>	<input type="checkbox"/>	<input checked="" type="checkbox"/>
-	<input type="checkbox"/>	<input type="checkbox"/>	<input type="checkbox"/>	<input checked="" type="checkbox"/>
Vloerdecoratie, te weten:				
- Vloerbedekking	<input checked="" type="checkbox"/>	<input type="checkbox"/>	<input type="checkbox"/>	<input type="checkbox"/>
- Parketvloer	<input type="checkbox"/>	<input type="checkbox"/>	<input type="checkbox"/>	<input checked="" type="checkbox"/>
- Houten vloer(delen)	<input checked="" type="checkbox"/>	<input type="checkbox"/>	<input type="checkbox"/>	<input type="checkbox"/>
- Laminaat	<input type="checkbox"/>	<input type="checkbox"/>	<input type="checkbox"/>	<input checked="" type="checkbox"/>
- Plavuizen	<input checked="" type="checkbox"/>	<input type="checkbox"/>	<input type="checkbox"/>	<input type="checkbox"/>
-	<input type="checkbox"/>	<input type="checkbox"/>	<input type="checkbox"/>	<input checked="" type="checkbox"/>
-	<input type="checkbox"/>	<input type="checkbox"/>	<input type="checkbox"/>	<input checked="" type="checkbox"/>
(Voorzet) openhaard met toebehoren	<input type="checkbox"/>	<input type="checkbox"/>	<input type="checkbox"/>	<input checked="" type="checkbox"/>
Allesbrander	<input type="checkbox"/>	<input type="checkbox"/>	<input type="checkbox"/>	<input checked="" type="checkbox"/>
Houtkachel	<input type="checkbox"/>	<input type="checkbox"/>	<input type="checkbox"/>	<input checked="" type="checkbox"/>
(Gas)kachels	<input type="checkbox"/>	<input type="checkbox"/>	<input type="checkbox"/>	<input checked="" type="checkbox"/>

Lijst van zaken

Lijst van zaken



	Blijft achter	Gaat mee	Kan worden overgenomen	N.v.t.
Designradiator(en)	<input type="checkbox"/>	<input type="checkbox"/>	<input type="checkbox"/>	<input checked="" type="checkbox"/>
Radiatorafwerking	<input type="checkbox"/>	<input type="checkbox"/>	<input type="checkbox"/>	<input checked="" type="checkbox"/>
Overige, te weten:				
- Spiegelwanden	<input type="checkbox"/>	<input type="checkbox"/>	<input type="checkbox"/>	<input checked="" type="checkbox"/>
- Schilderij ophangstelsysteem	<input type="checkbox"/>	<input type="checkbox"/>	<input type="checkbox"/>	<input checked="" type="checkbox"/>
-	<input type="checkbox"/>	<input type="checkbox"/>	<input type="checkbox"/>	<input checked="" type="checkbox"/>
-	<input type="checkbox"/>	<input type="checkbox"/>	<input type="checkbox"/>	<input checked="" type="checkbox"/>
-	<input type="checkbox"/>	<input type="checkbox"/>	<input type="checkbox"/>	<input checked="" type="checkbox"/>
-	<input type="checkbox"/>	<input type="checkbox"/>	<input type="checkbox"/>	<input checked="" type="checkbox"/>
Keuken				
Keukenblok (met bovenkasten)	<input checked="" type="checkbox"/>	<input type="checkbox"/>	<input type="checkbox"/>	<input type="checkbox"/>
Keuken (inbouw)apparatuur, te weten:				
- Kookplaat	<input type="checkbox"/>	<input type="checkbox"/>	<input type="checkbox"/>	<input checked="" type="checkbox"/>
- (Gas) fornuis	<input checked="" type="checkbox"/>	<input type="checkbox"/>	<input type="checkbox"/>	<input type="checkbox"/>
- Afzuigkap	<input checked="" type="checkbox"/>	<input type="checkbox"/>	<input type="checkbox"/>	<input type="checkbox"/>
- Magnetron	<input type="checkbox"/>	<input type="checkbox"/>	<input type="checkbox"/>	<input checked="" type="checkbox"/>
- Oven	<input type="checkbox"/>	<input type="checkbox"/>	<input type="checkbox"/>	<input checked="" type="checkbox"/>
- Combi-oven/combimagnetron	<input type="checkbox"/>	<input type="checkbox"/>	<input type="checkbox"/>	<input checked="" type="checkbox"/>
- Koelkast	<input type="checkbox"/>	<input type="checkbox"/>	<input type="checkbox"/>	<input checked="" type="checkbox"/>
- Vriezer	<input type="checkbox"/>	<input type="checkbox"/>	<input type="checkbox"/>	<input checked="" type="checkbox"/>
- Koel-vriescombinatie	<input type="checkbox"/>	<input type="checkbox"/>	<input type="checkbox"/>	<input checked="" type="checkbox"/>
- Vaatwasser	<input type="checkbox"/>	<input type="checkbox"/>	<input type="checkbox"/>	<input checked="" type="checkbox"/>
- Quooker	<input type="checkbox"/>	<input type="checkbox"/>	<input type="checkbox"/>	<input checked="" type="checkbox"/>
- Koffiezetapparaat	<input type="checkbox"/>	<input type="checkbox"/>	<input type="checkbox"/>	<input checked="" type="checkbox"/>
-	<input type="checkbox"/>	<input type="checkbox"/>	<input type="checkbox"/>	<input checked="" type="checkbox"/>
-	<input type="checkbox"/>	<input type="checkbox"/>	<input type="checkbox"/>	<input checked="" type="checkbox"/>
Keukenaccessoires, te weten:				
-	<input type="checkbox"/>	<input type="checkbox"/>	<input type="checkbox"/>	<input checked="" type="checkbox"/>
-	<input type="checkbox"/>	<input type="checkbox"/>	<input type="checkbox"/>	<input checked="" type="checkbox"/>
-	<input type="checkbox"/>	<input type="checkbox"/>	<input type="checkbox"/>	<input checked="" type="checkbox"/>
-	<input type="checkbox"/>	<input type="checkbox"/>	<input type="checkbox"/>	<input checked="" type="checkbox"/>
-	<input type="checkbox"/>	<input type="checkbox"/>	<input type="checkbox"/>	<input checked="" type="checkbox"/>
-	<input type="checkbox"/>	<input type="checkbox"/>	<input type="checkbox"/>	<input checked="" type="checkbox"/>
-	<input type="checkbox"/>	<input type="checkbox"/>	<input type="checkbox"/>	<input checked="" type="checkbox"/>
-	<input type="checkbox"/>	<input type="checkbox"/>	<input type="checkbox"/>	<input checked="" type="checkbox"/>
Sanitair/sauna				
Toilet met de volgende toebehoren:				
- Toilet	<input checked="" type="checkbox"/>	<input type="checkbox"/>	<input type="checkbox"/>	<input type="checkbox"/>
- Toilethouder	<input type="checkbox"/>	<input type="checkbox"/>	<input type="checkbox"/>	<input checked="" type="checkbox"/>
- Toiletborstel(houder)	<input type="checkbox"/>	<input type="checkbox"/>	<input type="checkbox"/>	<input checked="" type="checkbox"/>
- Fontein	<input type="checkbox"/>	<input type="checkbox"/>	<input type="checkbox"/>	<input checked="" type="checkbox"/>
-	<input type="checkbox"/>	<input type="checkbox"/>	<input type="checkbox"/>	<input checked="" type="checkbox"/>

Lijst van zaken

Lijst van zaken



	Blijft achter	Gaat mee	Kan worden overgenomen	N.v.t.
-	<input type="checkbox"/>	<input type="checkbox"/>	<input type="checkbox"/>	<input checked="" type="checkbox"/>
Badkamer met de volgende toebehoren:				
- Ligbad	<input checked="" type="checkbox"/>	<input type="checkbox"/>	<input type="checkbox"/>	<input type="checkbox"/>
- Jacuzzi/whirlpool	<input type="checkbox"/>	<input type="checkbox"/>	<input type="checkbox"/>	<input checked="" type="checkbox"/>
- Douche (cabine/scherm)	<input checked="" type="checkbox"/>	<input type="checkbox"/>	<input type="checkbox"/>	<input type="checkbox"/>
- Stoomdouche (cabine)	<input type="checkbox"/>	<input type="checkbox"/>	<input type="checkbox"/>	<input checked="" type="checkbox"/>
- Wastafel	<input checked="" type="checkbox"/>	<input type="checkbox"/>	<input type="checkbox"/>	<input type="checkbox"/>
- Wastafelmeubel	<input type="checkbox"/>	<input type="checkbox"/>	<input type="checkbox"/>	<input checked="" type="checkbox"/>
- Planchet	<input type="checkbox"/>	<input type="checkbox"/>	<input type="checkbox"/>	<input checked="" type="checkbox"/>
- Toiletkast	<input type="checkbox"/>	<input type="checkbox"/>	<input type="checkbox"/>	<input checked="" type="checkbox"/>
- Toilet	<input checked="" type="checkbox"/>	<input type="checkbox"/>	<input type="checkbox"/>	<input type="checkbox"/>
- Toilethouder	<input type="checkbox"/>	<input type="checkbox"/>	<input type="checkbox"/>	<input checked="" type="checkbox"/>
- Toiletborstel(houder)	<input type="checkbox"/>	<input type="checkbox"/>	<input type="checkbox"/>	<input checked="" type="checkbox"/>
-	<input type="checkbox"/>	<input type="checkbox"/>	<input type="checkbox"/>	<input checked="" type="checkbox"/>
-	<input type="checkbox"/>	<input type="checkbox"/>	<input type="checkbox"/>	<input checked="" type="checkbox"/>
Sauna met toebehoren	<input type="checkbox"/>	<input type="checkbox"/>	<input type="checkbox"/>	<input checked="" type="checkbox"/>
-	<input type="checkbox"/>	<input type="checkbox"/>	<input type="checkbox"/>	<input checked="" type="checkbox"/>
<u>Exterieur/Installaties/Veiligheid/Energiebesparing</u>				
Schotel/antenne	<input type="checkbox"/>	<input type="checkbox"/>	<input type="checkbox"/>	<input checked="" type="checkbox"/>
Brievenbus	<input checked="" type="checkbox"/>	<input type="checkbox"/>	<input type="checkbox"/>	<input type="checkbox"/>
Kluis	<input type="checkbox"/>	<input type="checkbox"/>	<input type="checkbox"/>	<input checked="" type="checkbox"/>
(Voordeur)bel	<input type="checkbox"/>	<input checked="" type="checkbox"/>	<input type="checkbox"/>	<input type="checkbox"/>
Alarminstallatie	<input type="checkbox"/>	<input type="checkbox"/>	<input type="checkbox"/>	<input checked="" type="checkbox"/>
(Veiligheids)sloten en overige inbraakpreventie	<input checked="" type="checkbox"/>	<input type="checkbox"/>	<input type="checkbox"/>	<input type="checkbox"/>
Rookmelders	<input checked="" type="checkbox"/>	<input type="checkbox"/>	<input type="checkbox"/>	<input type="checkbox"/>
(Klok)thermostaat	<input checked="" type="checkbox"/>	<input type="checkbox"/>	<input type="checkbox"/>	<input type="checkbox"/>
Airconditioning	<input type="checkbox"/>	<input type="checkbox"/>	<input type="checkbox"/>	<input checked="" type="checkbox"/>
Warmwatervoorziening, te weten:				
- CV-installatie	<input checked="" type="checkbox"/>	<input type="checkbox"/>	<input type="checkbox"/>	<input type="checkbox"/>
- Boiler	<input type="checkbox"/>	<input type="checkbox"/>	<input type="checkbox"/>	<input checked="" type="checkbox"/>
- Geiser	<input type="checkbox"/>	<input type="checkbox"/>	<input type="checkbox"/>	<input checked="" type="checkbox"/>
-	<input type="checkbox"/>	<input type="checkbox"/>	<input type="checkbox"/>	<input checked="" type="checkbox"/>
-	<input type="checkbox"/>	<input type="checkbox"/>	<input type="checkbox"/>	<input checked="" type="checkbox"/>
-	<input type="checkbox"/>	<input type="checkbox"/>	<input type="checkbox"/>	<input checked="" type="checkbox"/>
Screens	<input type="checkbox"/>	<input type="checkbox"/>	<input type="checkbox"/>	<input checked="" type="checkbox"/>
Rolluiken	<input type="checkbox"/>	<input type="checkbox"/>	<input type="checkbox"/>	<input checked="" type="checkbox"/>
Zonwering buiten	<input type="checkbox"/>	<input type="checkbox"/>	<input type="checkbox"/>	<input checked="" type="checkbox"/>
-	<input type="checkbox"/>	<input type="checkbox"/>	<input type="checkbox"/>	<input checked="" type="checkbox"/>
-	<input type="checkbox"/>	<input type="checkbox"/>	<input type="checkbox"/>	<input checked="" type="checkbox"/>
-	<input type="checkbox"/>	<input type="checkbox"/>	<input type="checkbox"/>	<input checked="" type="checkbox"/>
Isolatievoorzieningen (voorzetramen/radiatorfolie etc.), te weten:				
-	<input type="checkbox"/>	<input type="checkbox"/>	<input type="checkbox"/>	<input checked="" type="checkbox"/>

Lijst van zaken

Lijst van zaken



	Blijft achter	Gaat mee	Kan worden overgenomen	N.v.t.
-	<input type="checkbox"/>	<input type="checkbox"/>	<input type="checkbox"/>	<input checked="" type="checkbox"/>
Telefoonaansluiting/internetaansluiting	<input checked="" type="checkbox"/>	<input type="checkbox"/>	<input type="checkbox"/>	<input type="checkbox"/>
Veiligheidsschakelaar wasautomaat	<input type="checkbox"/>	<input type="checkbox"/>	<input type="checkbox"/>	<input checked="" type="checkbox"/>
Waterslot wasautomaat	<input type="checkbox"/>	<input type="checkbox"/>	<input type="checkbox"/>	<input checked="" type="checkbox"/>
Zonnepanelen	<input type="checkbox"/>	<input type="checkbox"/>	<input type="checkbox"/>	<input checked="" type="checkbox"/>
Oplaadpunt elektrische auto	<input type="checkbox"/>	<input type="checkbox"/>	<input type="checkbox"/>	<input checked="" type="checkbox"/>
	<input type="checkbox"/>	<input type="checkbox"/>	<input type="checkbox"/>	<input checked="" type="checkbox"/>
	<input type="checkbox"/>	<input type="checkbox"/>	<input type="checkbox"/>	<input checked="" type="checkbox"/>
Tuin				
<i>Inrichting</i>				
Tuinaanleg/bestrating	<input checked="" type="checkbox"/>	<input type="checkbox"/>	<input type="checkbox"/>	<input type="checkbox"/>
Beplanting	<input checked="" type="checkbox"/>	<input type="checkbox"/>	<input type="checkbox"/>	<input type="checkbox"/>
Gedeelte van beplanting	<input type="checkbox"/>	<input checked="" type="checkbox"/>	<input type="checkbox"/>	<input type="checkbox"/>
<i>Verlichting/installaties</i>				
Buitenverlichting	<input checked="" type="checkbox"/>	<input type="checkbox"/>	<input type="checkbox"/>	<input type="checkbox"/>
Tijd- of schemerschakelaar/bewegingsmelder	<input checked="" type="checkbox"/>	<input type="checkbox"/>	<input type="checkbox"/>	<input type="checkbox"/>
	<input type="checkbox"/>	<input type="checkbox"/>	<input type="checkbox"/>	<input checked="" type="checkbox"/>
<i>Bebouwing</i>				
Tuinhuis/buitenberging	<input type="checkbox"/>	<input type="checkbox"/>	<input type="checkbox"/>	<input checked="" type="checkbox"/>
Kasten/werkbank in tuinhuis/berging	<input type="checkbox"/>	<input type="checkbox"/>	<input type="checkbox"/>	<input checked="" type="checkbox"/>
(Broei)kas	<input type="checkbox"/>	<input type="checkbox"/>	<input type="checkbox"/>	<input checked="" type="checkbox"/>
	<input type="checkbox"/>	<input type="checkbox"/>	<input type="checkbox"/>	<input checked="" type="checkbox"/>
	<input type="checkbox"/>	<input type="checkbox"/>	<input type="checkbox"/>	<input checked="" type="checkbox"/>
<i>Overig</i>				
Overige tuin, te weten:				
- (Sier)hek	<input checked="" type="checkbox"/>	<input type="checkbox"/>	<input type="checkbox"/>	<input type="checkbox"/>
- Vlaggenmast(houder)	<input checked="" type="checkbox"/>	<input type="checkbox"/>	<input type="checkbox"/>	<input type="checkbox"/>
-	<input type="checkbox"/>	<input type="checkbox"/>	<input type="checkbox"/>	<input checked="" type="checkbox"/>
-	<input type="checkbox"/>	<input type="checkbox"/>	<input type="checkbox"/>	<input checked="" type="checkbox"/>

Lijst van zaken

Lijst van zaken



Overig

Zijn er zaken die geen eigendom zijn van verkoper omdat er sprake is van een leasecontract of huurcontract. Zo ja, neemt verkoper de zaak mee of wordt het betreffende contract overgenomen?

	Ja	Nee	Gaat mee	Moet worden overgenomen
CV	<input type="checkbox"/>	<input checked="" type="checkbox"/>	<input type="checkbox"/>	<input type="checkbox"/>
Boiler	<input type="checkbox"/>	<input checked="" type="checkbox"/>	<input type="checkbox"/>	<input type="checkbox"/>
Zonnepanelen	<input type="checkbox"/>	<input checked="" type="checkbox"/>	<input type="checkbox"/>	<input type="checkbox"/>
-	<input type="checkbox"/>	<input checked="" type="checkbox"/>	<input type="checkbox"/>	<input type="checkbox"/>
-	<input type="checkbox"/>	<input checked="" type="checkbox"/>	<input type="checkbox"/>	<input type="checkbox"/>
-	<input type="checkbox"/>	<input checked="" type="checkbox"/>	<input type="checkbox"/>	<input type="checkbox"/>
-	<input type="checkbox"/>	<input checked="" type="checkbox"/>	<input type="checkbox"/>	<input type="checkbox"/>
Bijlage(n) over te nemen contracten:				
-				
-				

Voor akkoord,

De opdrachtgever/verkoper,
(en echtgeno(o)t(e)/partner)

plaats en datum:

Koper,
(en echtgeno(o)t(e)/partner)

plaats en datum:

Kadastrale kaart

Kadastrale kaart

Uw referentie: Oosterom



0 10 20 30 40 50m

<p>12345</p> <p>Deze kaart is noordgericht</p> <p>Perceelnummer</p> <p>Huisnummer</p> <p>Vastgestelde kadastrale grens</p> <p>Voorlopige kadastrale grens</p> <p>Administratieve kadastrale grens</p> <p>Bebouwing</p> <p>Voor een oersluitend uittreksel, geleverd op 4 juli 2023 De bewaarder van het kadaster en de openbare registers</p>	<p>Schaal 1: 1000</p> <p>Kadastrale gemeente Borger</p> <p>Sectie K</p> <p>Perceel 125</p> <p>Aan dit uittreksel kunnen geen betrouwbare maten worden ontleend. De Dienst voor het kadaster en de openbare registers behoudt zich de intellectuele eigendomsrechten voor, waaronder het auteursrecht en het databankenrecht.</p>	
--	--	---

Beste geïnteresseerde,

Wij danken u, mede namens de eigenaar, voor uw getoonde interesse in deze woning. In deze brochure treft u een overzicht van de verkoopinformatie van de woning. Mochten er na het lezen van de brochure vragen zijn dan helpen wij u graag verder. Als u geïnformeerd wilt worden met betrekking tot uw financiële mogelijkheden, dan brengen wij u desgewenst in contact met onze hypotheekadviseur.



Na de bezichtiging

De verkoper is uiteraard benieuwd naar uw reactie als u de woning heeft bezichtigd. Daarom stellen wij het erg op prijs als u een vlotte reactie geeft, ook als de woning niet is wat u zoekt.

Onderzoeks- en informatieplicht

De verkoper van een woning heeft informatieplicht, dat betekent dat de verkoper hem bekende informatie, die voor u als koper van belang kan zijn bij het nemen van de koopbeslissing, moet melden. Daarom is door de verkoper een 'vragenlijst voor de verkoop van een onroerende zaak' ingevuld. Die is op ons kantoor ter inzage en wordt op verzoek aan u opgestuurd of gemaild. Aan de andere kant heeft een koper onderzoeksplicht, dat geldt ook voor zaken die zijn op te vragen bij gemeente, provincie of andere openbare instellingen. Om zeker te zijn van uw zaak is het verstandig een aankoopmakelaar in te schakelen.

Interesse, en nu?

Als u geïnteresseerd bent in de woning en een bod uit wilt brengen is het verstandig eerst te weten wat uw financiële mogelijkheden zijn. Hierbij kunnen wij u van dienst zijn. Het uitbrengen van een bod wil niet zeggen

dat u in onderhandeling bent, zolang de verkoper niet reageert op uw voorstel bent u nog niet in onderhandeling. Ook is het van belang dat u de voorwaarden waaronder het bod geldt, aan ons laat weten (denk bijvoorbeeld aan een ontbindende voorwaarde met betrekking tot uw financiering).

Koopovereenkomst

Als er een overeenkomst wordt gesloten worden de afspraken die door koper en verkoper zijn gemaakt vastgelegd in een NVM koopakte. Dit is een modelovereenkomst, ontwikkeld door de NVM, de Vereniging Eigen Huis en de Consumentenbond. De verkoper verlangt van u een waarborgsom of bankgarantie van 10 % van de koopsom, dit wordt vastgelegd in de koopakte.

Deze brochure

Deze brochure is door ons met zorg samengesteld. De in deze brochure opgenomen plattegronden zijn ter indicatie. Voor de informatie in deze brochure zijn wij deels afhankelijk van derden. Als er onvolkomenheden in de brochure staan aanvaarden wij daarvoor geen aansprakelijkheid. U kunt aan de inhoud van deze brochure geen rechten ontleen.

Ons NVM-makelaarskantoor bestaat sinds 1981 en heeft als werkgebied de Drentse Hondsrug en het Veenkoloniale gebied. Onze werkzaamheden bestaan uit het bemiddelen bij de aankoop en verkoop van onroerende zaken, alsmede het uitbrengen van taxaties. Ons team van deskundige medewerkers helpt u graag!

Verkoopmakelaar

Als u in ons werkgebied woont en uw huis gaat verkopen helpen wij u graag bij de verkoop van uw woning. Door ons uitgebreide netwerk zijn de woningen die wij te koop aanbieden onder een groot aantal potentiële kopers bekend. En door onze jarenlange ervaring kennen wij de markt als geen ander. Mogen wij u in een persoonlijk gesprek vertellen wat wij voor u kunnen betekenen bij de verkoop van uw woning? Een eerste gesprek en waardebeoordeling van uw woning kosten u niets!

Aankoopmakelaar

Als u een woning zoekt doet u er verstandig aan uw eigen NVM-aankoopmakelaar in te schakelen. De makelaar die u tegenkomt als u het huis gaat bezichtigen is de makelaar van de verkoper. En die behartigt uitsluitend de belangen van de verkoper. Wij begeleiden u als aankoopmakelaar van de eerste bezichtiging tot en met overdracht bij de notaris. We kennen de markt en zijn een sterke onderhandelaar. Met een aankoopmakelaar bespaart u tijd en geld en voorkomt u problemen!

Taxaties

Bij financiering, boedelscheiding, bedrijfsbeëindiging of successie aangifte heeft u een taxatierapport nodig. Omdat wij zijn aangesloten bij de NVM en NWWI en als

taxateur gecertificeerd zijn door VastgoedCert worden door ons uitgebrachte taxatierapporten door elke instelling geaccepteerd. Als u een taxatierapport nodig heeft, dan voeren wij dat snel en deskundig voor u uit!



Addy Oosterom – NVM-makelaar



Peter Oosterom – Vastgoedadviseur



Ons kantoor in het centrum van Borger is geopend op werkdagen tussen 9:00 en 17:00 uur. Buiten kantooruren en op zaterdag werken wij op afspraak.

U bent van harte welkom op ons kantoor, gelegen tussen de supermarkten AH en Boni. In de directe omgeving is voldoende openbare parkeerruimte.

Ons kantooradres:

Achter de Brink 31, 9531 AZ Borger

Tel. 0599-234605

info@oosterom-makelaardij.nl

www.oosterom-makelaardij.nl